

Διαχείριση Παγίων



Δημιουργία Λογιστικού Άρθρου Αποσβέσεων

Version: 1.0

Μάιος 2016



Περιεχόμενα

Εισαγωγή	2
Παραμετροποίηση	2
Δημιουργία Άρθρου Αποσβέσεων	2
Εκτέλεση - Λειτουργία.....	3
Βήμα 1 – Επιλογή Παραμέτρων Ενημέρωσης.....	3
Βήμα 2 – Επιλογή Παγίων/Κριτήρια Ομαδοποίησης.....	4
Βήμα 3 – Παράμετροι Δημιουργίας Κινήσεων Λογιστικής	5
Βήμα 4 – Προεπισκόπηση Κινήσεων Λογιστικής	6
Browse Οθόνη Διαχείρισης Άρθρων	7
Διαγραφή Λογιστικής.....	8
Βήμα 3 – Παράμετροι Διαγραφής.....	8
Διάθεση	11
Πίνακας Αλλαγών	11

Εισαγωγή

Στο παρόν κείμενο περιγράφεται η εργασία αυτόματης δημιουργίας/διαγραφής του Άρθρου Αποσβέσεων, θέτοντας ως στόχο την ταχύτητα στην καταχώρηση, χωρίς να δαπανάτε χρόνο με χειροκίνητες καταχωρήσεις.

Παραμετροποίηση

Δημιουργία Άρθρου Αποσβέσεων

Από το μενού **Πάγια** → **Εργασίες** → **Ενημέρωση Λογιστικής** επιτυγχάνεται η ενημέρωση της Λογιστικής με την αυτόματη δημιουργία Εγγραφών/Άρθρων Αποσβέσεων



λαμβάνοντας υπόψη δεδομένα από τις καταχωρημένες Κινήσεις Παγίων. Η διαδικασία πραγματοποιείται μέσω οδηγού Ενημέρωσης Λογιστικής.

Απαραίτητη προϋπόθεση για την αυτόματη δημιουργία του Άρθρου Αποσβέσεων είναι:

- Η δημιουργία Κατηγορίας Λογαριασμών από το μενού **Πάγια** → **Παράμετροι** → **Κατηγορία Λογαριασμών** στην οποία συμπληρώνετε τους λογαριασμούς Αποσβέσεων και Αποσβεσθέντων που θα συμμετέχουν στο Άρθρο λογιστικής
- Η επιλογή της Κατηγορίας Λογαριασμών μέσα στο Σώμα Παγίου, Tab: Παράμετροι

Εκτέλεση - Λειτουργία

Στην ενότητα αναλύονται τα βήματα του Οδηγού για την **εργασία** δημιουργίας/διαγραφής του Άρθρου Αποσβέσεων, εφόσον προηγουμένως έχει προηγηθεί ο Υπολογισμός Αποσβέσεων.

Βήμα 1 – Επιλογή Παραμέτρων Ενημέρωσης

Στο 1^ο βήμα του Οδηγού Ενημέρωσης Λογιστικής ορίζετε τις παρακάτω παραμέτρους για τις οποίες να εκτελεστεί η ενημέρωση :

Ενημέρωση Λογιστικής

Οδηγός Ενημέρωσης Λογιστικής

Καλωσήλθατε στον Οδηγό Ενημέρωσης Λογιστικής

Με την εκτέλεση της εργασίας επιτυγχάνεται η ενημέρωση της Λογιστικής με την δημιουργία εγγραφών/άρθρων τα οποία αντλούν δεδομένα από τις καταχωρημένες Κινήσεις Παγίων. Επιλέξτε το Σύστημα, το Είδος και την Ημερομηνία των Κινήσεων των Παγίων για τις οποίες επιθυμείτε να εκτελέσετε την ενημέρωση και προχωρήστε στα επόμενα βήματα του Οδηγού επιλέγοντας «Επόμενο»

Σύστημα Παγίου
1 - Ελληνικά Λογιστικά Πρότυπα

Είδος
Αποσβέσεις

Κινήσεις
Απόσβεση

Ημερομηνία Περιόδου
(Χρήση)

Από Ημερομηνία
1/1/2016

Next > Cancel

- **Σύστημα Παγίου**, Επιλέγετε το Σύστημα για το οποίο επιθυμείτε να δημιουργηθεί Άρθρο Αποσβέσεων. **Προσοχή:** Εφόσον επιθυμείτε την δημιουργία Άρθρου Αποσβέσεων για όλα τα Συστήματα Παγίων θα επαναλάβετε τον οδηγό Ενημέρωσης Λογιστικής για κάθε Σύστημα χωριστά
- **Είδος**, Επιλέγετε τον τύπο αποσβέσεων ώστε να καθοριστεί η κίνηση του υπολογισμού που θα πραγματοποιηθεί. Ως προεπιλογή εμφανίζεται η Κίνηση “Αποσβέσεις”



- **Κινήσεις**, Επιλέγετε τις Κινήσεις Αποσβέσεων ώστε να καθοριστεί η κίνηση δημιουργίας που θα πραγματοποιηθεί. Ως προεπιλογή εμφανίζεται η Κίνηση “Αποσβέσεις” αλλά δίνεται δυνατότητα ταυτόχρονης επιλογής και όλων των Κινήσεων (Μείωση Απόσβεσης, Πρόσθετη Απόσβεση, Μείωση Πρόσθετης Απόσβεσης)
- **Ημερομηνία Περίοδος**, Επιλέγετε την Περίοδο ή την Ημερομηνία των Κινήσεων Παγίων που θα αφορά το Άρθρο Αποσβέσεων. Ως προεπιλογή εμφανίζεται η “Χρήση” αλλά δίνεται δυνατότητα προσαρμογής Περιόδου από το πεδίο “**Από Ημερομηνία**”

Επιλέγοντας το πλήκτρο “**Επόμενο**” προχωράτε στο επόμενο βήμα του Οδηγού.

Βήμα 2 – Επιλογή Παγίων/Κριτήρια Ομαδοποίησης

Στο 2^ο βήμα εμφανίζονται μόνο τα Πάγια στα οποία έχουν υπολογιστεί Κινήσεις Αποσβέσεων για το Σύστημα που επιλέχθηκε στο Βήμα 1. Από το αριστερό group μπορείτε να ορίσετε κριτήρια ομαδοποίησης βάσει Υποκαταστήματος, Κανόνα Απόσβεσης, Βαθμού, Κατηγορίας Λογαριασμών κτλ. Επιπλέον, από τη φόρμα μπορείτε να φιλτράρετε, εμφανίσετε και επιλέξετε προς ενημέρωση τα Πάγια βάσει Υποκαταστήματος και Κατηγορίας Λογαριασμών.

Στη λίστα εμφανίζονται επιλεγμένα όλα τα πάγια και ενεργοποιείτε αυτά των οποίων η Αξία Απόσβεσης επιθυμείτε να συμπεριληφθεί στο Άρθρο. Η επιλογή συγκεκριμένων Παγίων, πραγματοποιείται με **δεξί κλικ** → “**Αποεπιλογή Όλων**” και στη συνέχεια επιλογή μόνο των Παγίων που επιθυμείτε.

Επιλέγοντας το πλήκτρο “**Επόμενο**” πραγματοποιείται έλεγχος συμπλήρωσης του πεδίου “Κατηγορία Λογαριασμών”. Εάν εντοπιστούν Πάγια τα οποία δεν έχουν Κατηγορία

Λογαριασμών εμφανίζεται σφάλμα το οποίο πληροφορεί για τα Πάγια αυτά. Σε αυτήν την περίπτωση θα μεταβείτε στο μενού **Πάγια → Διαχείριση** και θα συνδέσετε την Κατηγορία Λογαριασμών στο Tab: Παράμετροι του Παγίου. Εφόσον είναι συμπληρωμένη η Κατηγορία Λογαριασμών σε όλα τα επιλεγμένα Πάγια εμφανίζεται η φόρμα των Παραμέτρων Δημιουργίας Κινήσεων Λογιστικής.

Βήμα 3 – Παράμετροι Δημιουργίας Κινήσεων Λογιστικής

Στο 3^ο βήμα καθορίζετε τις παραμέτρους βάσει των οποίων θα πραγματοποιηθεί η δημιουργία και η καταχώριση της Εγγραφής/Άρθρου Αποσβέσεων. Η δομή της φόρμας διαμορφώνεται ως εξής :

Ενημέρωση Λογιστικής

Οδηγός Ενημέρωσης Λογιστικής

Παράμετροι Δημιουργίας Κινήσεων Λογιστικής

Σε αυτό το βήμα πρέπει να ορίσετε τις παραμέτρους δημιουργίας της εγγραφής/άρθρου όπως το Λογιστικό Σύστημα, την Ημερομηνία, τον Τύπο Κίνησης κ.τ.λ. και την Σύγχρονη \ Ασύγχρονη Ολοκλήρ. Στην περίπτωση που επιθυμείτε να ομαδοποιήσετε τις παραγόμενες Καταχωρήσεις σύμφωνα με τα Πληροφοριακά πεδία των Παγίων (π.χ Θέση Παγίου) θα πρέπει να ορίσετε τα αντίστοιχα πεδία ως Πεδίο

Λογιστικό Σύστημα: Νέο Λογιστικό Σχέδιο Γενικής Λογιστικής

Κωδικός Κίνησης

Ημερομηνία Ενημέρωσης

Ενημέρωση Υποκαταστήματος Εταιρίας: Από το Πάγιο

Υποκ/μα Εταιρίας

Παραστατικό

Αιτιολογία

Πεδίο: Κατηγορία Λογαριασμών

Ομαδοποίηση

Next > Cancel

1 Ορίζετε το Λογιστικό Σχέδιο βάσει του οποίου θα δημιουργηθεί το Άρθρο Αποσβέσεων.

Ως προεπιλογή εμφανίζεται το Λογιστικό Σύστημα **Γενικής Λογιστικής** που έχει οριστεί στην τρέχουσα Χρήση. Εναλλακτικά, μπορείτε να επιλέξετε διαφορετικό Λογιστικό Σύστημα (Δευτερεύον ή Αναλυτικής). Η επιλογή του Κωδικού Κίνησης και η συμπλήρωση της Ημερομηνίας Ενημέρωσης που θα χρησιμοποιηθεί στο Άρθρο Αποσβέσεων, **κρίνεται υποχρεωτική** για την συνέχεια της διαδικασίας. **Προτείνεται** η επιλογή του Κωδικού Κίνησης **“Τακτοποιητικές προ Κλεισίματος Ισολογισμού”**. Να σημειωθεί ότι, δίνεται δυνατότητα στο Άρθρο Αποσβέσεων να ληφθεί υπόψη η Ημερομηνία που χρησιμοποιείται στην Κίνηση Αποσβέσεων του Παγίου, επιλέγοντας στο πεδίο “Ημερομηνία Ενημέρωσης” την επιλογή “Από την Κίνηση του Παγίου”.

2 Στο πεδίο “Ενημέρωση Υποκαταστήματος Εταιρίας” επιλέγετε το Υποκατάστημα Εταιρίας που θα ληφθεί υπόψη στο Άρθρο Αποσβέσεων. Ως προεπιλογή εμφανίζεται “Από το Πάγιο”, ώστε να συμπληρωθεί το Υποκατάστημα βάσει των στοιχείων του Παγίου



αλλά δίνεται δυνατότητα προσαρμογής και επιλογής διαφορετικού Υποκαταστήματος από το πεδίο “Υποκ/μα Εταιρίας”. Προαιρετικά μπορείτε να συμπληρώσετε το Παραστατικό και την Αιτιολογία, ώστε να ενημερωθούν τα αντίστοιχα πεδία της Εγγραφής/Άρθρου Αποσβέσεων.

3 Σε περίπτωση που επιθυμείτε να ομαδοποιήσετε τις παραγόμενες Καταχωρήσεις σύμφωνα με τα Πληροφοριακά πεδία των Παγίων (π.χ. Θέση Παγίου, Τοποθεσία κτλ) ορίζετε τα αντίστοιχα πεδία ως Πεδία Ομαδοποίησης από τα πορτοκαλί βέλη.

Επιλέγοντας το πλήκτρο “Επόμενο” εμφανίζεται η Προεπισκόπηση των Κινήσεων Λογιστικής.

Βήμα 4 – Προεπισκόπηση Κινήσεων Λογιστικής

Στο 4^ο βήμα εμφανίζεται η προεπισκόπηση των Κινήσεων Λογιστικής και οι Αξίες των Αποσβέσεων που πρόκειται να καταχωρηθούν, σύμφωνα με τις οριζόμενες παραμέτρους. Για την καλύτερη ενημέρωσή σας, από το πεδίο “Ενημέρωση Λογιστικής” πληροφορείστε για προγενέστερη δημιουργία ή όχι του Άρθρου Αποσβέσεων καθώς και για τους Λογαριασμούς Αποσβέσεων και Αποσβεσθέντων που θα χρησιμοποιηθούν στο Άρθρο.

Ημερομηνία	Υποκ/μα Εταιρίας	Πάγιο	Κατηγορία Λογαριασμών	Ενημέρωση Λογιστικής	Λογαριασμός Χρέωσης	Λογαριασμός Πίστωσης	Αξία Απόσβεσης
31/12/2016	000001 - Έδρα						
11-00-00-0009	ΠΛ.ΓΙΑΚΑ ΒΙΖΟΝ 44Χ63 Α" ΔΙΑΛ...	000001 - Λοιπά Πάγια ...	Όχι	66-02-06-0000	12-99-06-0000	518,333	
11-00-00-0009	ΠΛ.ΓΙΑΚΑ ΒΙΖΟΝ 44Χ63 Α" ΔΙΑΛ...	000001 - Λοιπά Πάγια ...	Όχι	66-02-06-0000	12-99-06-0000	518,333	
11-00-00-0009	ΠΛ.ΓΙΑΚΑ ΒΙΖΟΝ 44Χ63 Α" ΔΙΑΛ...	000001 - Λοιπά Πάγια ...	Όχι	66-02-06-0000	12-99-06-0000	518,334	
11-00-00-0006	ΠΛ.ΓΙΑΚΑ ΒΙΖΟΝ 44Χ63 Α" ΔΙΑΛ...	000001 - Λοιπά Πάγια ...	Όχι	66-02-06-0000	12-99-06-0000	150,000	
11-00-00-0006	ΠΛ.ΓΙΑΚΑ ΒΙΖΟΝ 44Χ63 Α" ΔΙΑΛ...	000001 - Λοιπά Πάγια ...	Όχι	66-02-06-0000	12-99-06-0000	150,000	
11-00-00-0006	ΠΛ.ΓΙΑΚΑ ΒΙΖΟΝ 44Χ63 Α" ΔΙΑΛ...	000001 - Λοιπά Πάγια ...	Όχι	66-02-06-0000	12-99-06-0000	150,000	
11-00-00-0011	ΠΛ.ΓΙΑΚΑ ΒΙΖΟΝ 88Χ63 Α" ΔΙΑΛ...	000001 - Λοιπά Πάγια ...	Όχι	66-02-06-0000	12-99-06-0000	16,666	
11-00-00-0011	ΠΛ.ΓΙΑΚΑ ΒΙΖΟΝ 88Χ63 Α" ΔΙΑΛ...	000001 - Λοιπά Πάγια ...	Όχι	66-02-06-0000	12-99-06-0000	16,667	
							2.416,000

Επιλέγοντας το πλήκτρο “Επόμενο” επιβεβαιώνετε, μέσω του σχετικού μηνύματος, την έναρξη της διαδικασίας δημιουργίας Κινήσεων Λογιστικής.



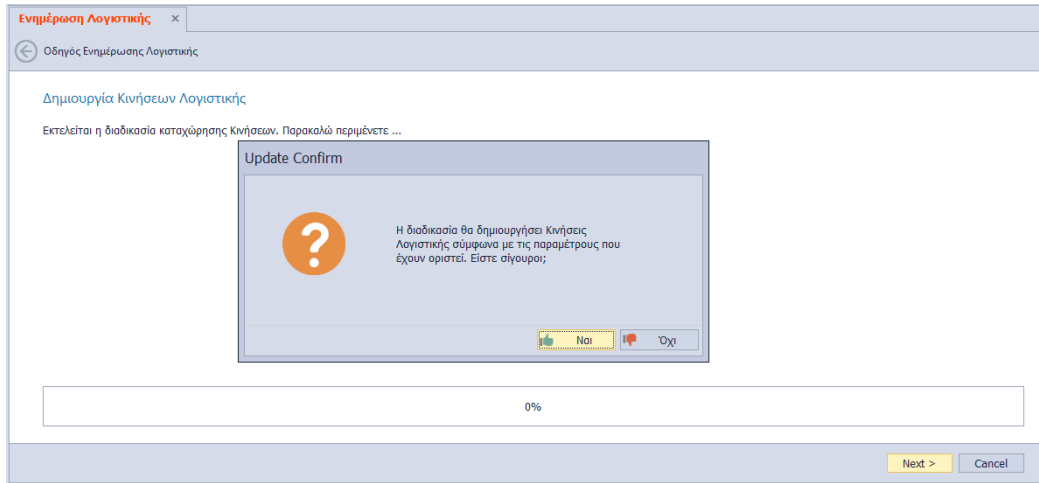

Τέλος, καταλήγετε στο τελευταίο βήμα, όπου εμφανίζεται ότι “Ο Οδηγός Ολοκληρώθηκε” και επιλέγετε **“Finish”** για να κλείσει ο οδηγός.

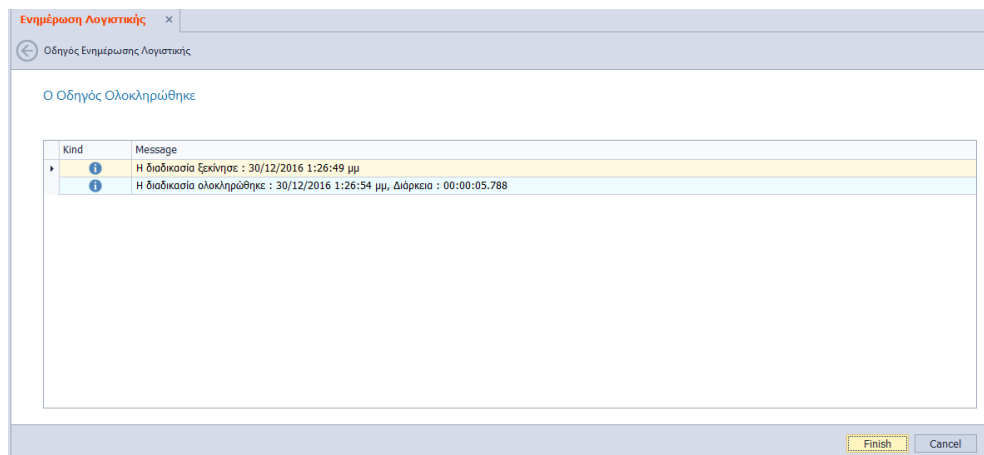

Browse Οθόνη Διαχείρισης Άρθρων

Εφόσον έχετε ολοκληρώσει τη διαδικασία, μέσω του Οδηγού Ενημέρωσης Λογιστικής, το Άρθρο Αποσβέσεων έχει δημιουργηθεί και μπορείτε να το δείτε στη browse οθόνη των Άρθρων, από το μενού **Λογιστική → Γενική Λογιστική**. Προκειμένου να διακρίνετε τα Άρθρα, θα ενεργοποιήσετε το φίλτρο βάσει της στήλης “Κωδικός Κίνησης – Όνομα” και θα επιλέξετε “Τακτοποιητικές προ Κλεισίματος Ισολογισμού”. Με αυτόν τον τρόπο μπορείτε να φιλτράρετε τα δεδομένα, ώστε να πραγματοποιήσετε τον έλεγχο που επιθυμείτε.

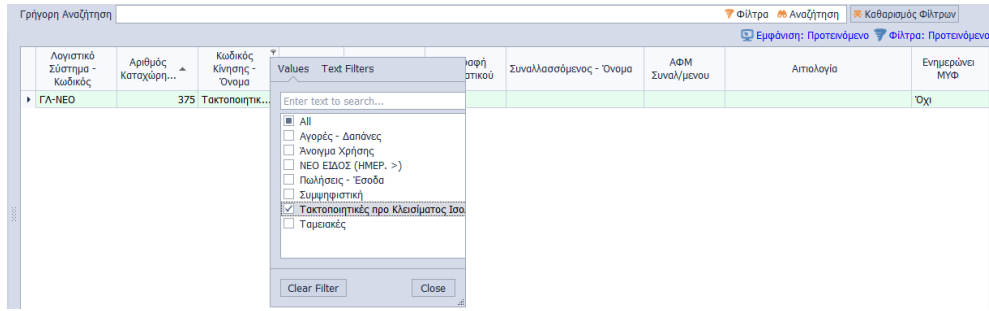

Διαγραφή Λογιστικής

Για την μαζική διαγραφή των Άρθρων Αποσβέσεων που δημιουργήθηκαν από τις καταχωρημένες Κινήσεις Παγίων θα μεταβείτε στο μενού **Πάγια → Εργασίες → Διαγραφή Λογιστικής**. Η διαδικασία διαγραφής Λογιστικής είναι όμοια με την εργασία Ενημέρωσης και πραγματοποιείται μέσω εύχρηστου Οδηγού. Στο 1^ο και 2^ο Βήμα του Οδηγού Διαγραφής επιλέγετε τις ίδιες παραμέτρους με αυτές που είχαν οριστεί στην εργασία Ενημέρωσης Λογιστικής.

Βήμα 3 – Παράμετροι Διαγραφής

Στο 3^ο βήμα καθορίζετε τις παραμέτρους βάσει των οποίων θα πραγματοποιηθεί η διαγραφή των Κινήσεων Λογιστικής. Η φόρμα αποτελείται από τα εξής πεδία :

- **Λογιστικό Σύστημα**, Ορίζετε το Λογιστικό Σχέδιο του οποίου το Άρθρο Αποσβέσεων θα διαγραφεί
- **Κωδικός Κίνησης**, Επιλέγετε τον τύπο Κίνησης, ώστε να καθοριστεί το Άρθρο Αποσβέσεων που θα διαγραφεί





- **Από-Έως Ημερομηνία**, Καθορίζετε το ημερομηνιακό διάστημα του οποίου τα Άρθρα Αποσβέσεων θα διαγραφούν
- **Υποκ/μα Εταιρίας**, Επιλέγετε τα Υποκαταστήματα των οποίων τα Άρθρα Αποσβέσεων θα διαγραφούν. Η επιλογή Υποκαταστήματος **κρίνεται** υποχρεωτική
- **Ασύγχρονη Εκτέλεση**, Επιλέγετε αν η εργασία διαγραφής θα εκτελεστεί σύγχρονα ή ασύγχρονα. Σε περίπτωση ασύγχρονης εκτέλεσης, επιλέγετε “Ναι” και μπορείτε να δουλεύετε, ενώ ταυτόχρονα το σύστημα **στο παρασκήνιο ετοιμάζει την εργασία διαγραφής Κινήσεων Λογιστικής**. Για να δείτε την πορεία εξέλιξης θα μεταβείτε στο Action Center στο κάτω δεξί μέρος της εφαρμογής

Επιλέγοντας το πλήκτρο **“Επόμενο”** εμφανίζεται η προεπισκόπηση των Κινήσεων που πρόκειται να διαγραφούν. Κάνοντας κλικ στη γραμμή του Άρθρου Αποσβέσεων της στήλης **“Παραστατικό”** μπορείτε να μεταβείτε στο Άρθρο Αποσβέσεων απευθείας από τον Οδηγό.

Διαγραφή Λογιστικής x

← Οδηγός Διαγραφής Κινήσεων Λογιστικής

Προεπισκόπηση Λογιστικών Κινήσεων

Στο βήμα αυτό εμφανίζονται οι Κινήσεις Λογιστικής που πρόκειται να διαγραφούν με την ολοκλήρωση της διαδικασίας σύμφωνα με τις παραμέτρους που ορίστηκαν. Refresh Preview

Επιλέξτε «Επόμενο» για την έναρξη της διαδικασίας Διαγραφής Κινήσεων Λογιστικής.

Αριθμός Καταχώρησης	Ημερομηνία	Υποκ/μα Εταιρίας	Παραστατικό	Αιτιολογία	Κωδικός Κίνησης
375	31/12/2016	000001 - Έδρα			TAKT - Τακτοποιητικές προ Κλεισίματος Ισολογισμού

Next > Cancel

Επιλέγοντας το πλήκτρο **“Επόμενο”** επιβεβαιώνετε, μέσω του σχετικού μηνύματος, την έναρξη της διαδικασίας διαγραφής Κινήσεων Λογιστικής.



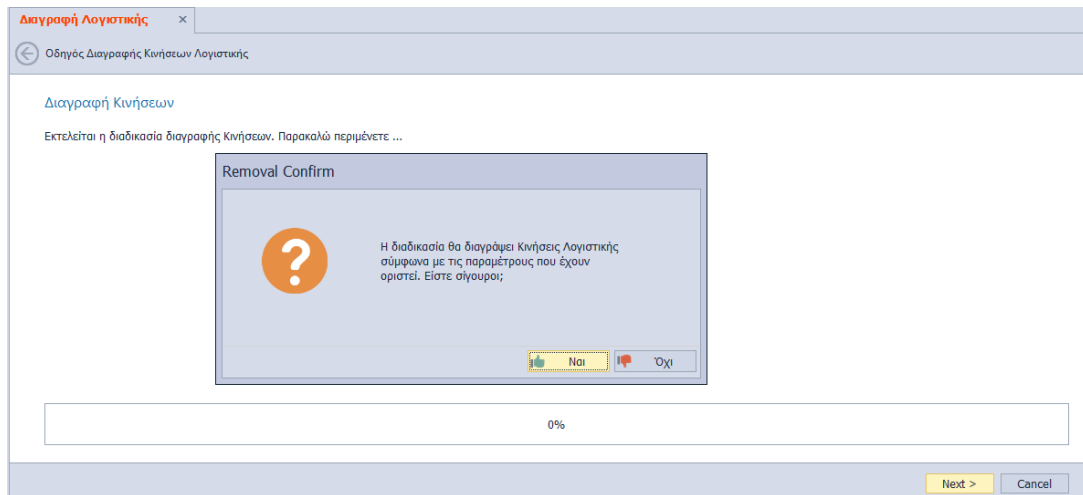

Τέλος, καταλήγετε στο τελευταίο βήμα, όπου εμφανίζεται ότι “Ο Οδηγός Διαγραφής Κινήσεων Λογιστικής Ολοκληρώθηκε” και επιλέγετε “**Finish**” για να κλείσει ο οδηγός.

Σημειώνεται ότι, η διαγραφή των Λογιστικών Άρθρων Αποσβέσεων πραγματοποιείται και απευθείας από τη browse οθόνη των Άρθρων, με το πλήκτρο **Διαγραφής (-)** της γραμμής εργαλειών.



Διάθεση

MODULE/ ΠΡΟΪΟΝ-ΔΙΑΘΕΣΗ	Διαχείριση Παγίων
PYLON Services	€
PYLON Start	€
PYLON Standard	€
PYLON Advanced	€
PYLON ERP	✓
PYLON CRM	€
PYLON Hospitality Start	€
PYLON Hospitality Standard	€
PYLON Restaurant Start	€
PYLON Restaurant Standard	€
PYLON Retail Start	€
PYLON Retail Standard	€
PYLON Γενική Λογιστική	€
PYLON Έσοδα-Έξοδα	€

✓: Διαθέσιμο, €: Αγοραζόμενο, -: Μη διαθέσιμο, ○: Επιλεγόμενο

Πίνακας Αλλαγών

#	Περιγραφή	Σελίδα	Έκδοση	Ημ/νία
			99.99.99	ηη/μμ/εε

