

# EPSILONNET

GROUP OF COMPANIES

Ορισμός Παραμέτρων Ενημέρωσης Γέφυρας

Συναλλασσομένου



*Το συγκεκριμένο εγχειρίδιο δημιουργήθηκε για να βοηθήσει την κατανόηση της διαδικασίας Ορισμού Παραμέτρων Γέφυρας Συναλλασσόμενου στην εφαρμογή extra Λογιστική Διαχείριση.*

*Παρακάτω προτείνεται μια αλληλουχία ενεργειών την οποία ο χρήστης πρέπει να ακολουθήσει για να αξιοποιήσει τις δυνατότητες της εφαρμογής.*

# 1 Περιεχόμενα

1	Περίληψη .....	<b>Error! Bookmark not defined.</b>
3	Ενημέρωση Λογιστικής εγγραφής / άρθρου σε Συν/νο .....	4
3.1	Αντιστοίχιση Συναλλασσομένων με Εταιρείες.....	4
3.1.1	Μαζική αντιστοίχιση .....	4
3.1.2	Κατάργηση Αντιστοίχισης.....	6
3.2	Σύνδεση Συναλλασσομένων – Εταιρειών μέσω Καρτέλας .....	7
3.3	Σύνδεση Συναλλασσομένων με Υποκατάστημα.....	7
4	Παράμετροι Εκτέλεσης Γέφυρας.....	11
5	Καθορισμός Παραμέτρων Εταιρείας Συναλλασσόμενου .....	12
6	Εκτέλεση Γέφυρας .....	13

## 2 Ενημέρωση Λογιστικής εγγραφής / άρθρου σε Συν/νο

Από το βασικό μενού «Τιμολόγηση» – «Παράμετροι» - «Αντιστοίχιση Συναλλασσομένων με Εταιρείες» πραγματοποιείται η σύνδεση των Συναλλασσομένων - Εταιρειών και των αντίστοιχων Εγκαταστάσεων τους. Η διαδικασία αυτή είναι απαραίτητη προκειμένου να ενημερώνεται αυτόματα η λογιστική στην αντίστοιχη εταιρεία του Συναλλασσομένου κατά την έκδοση παραστατικών.

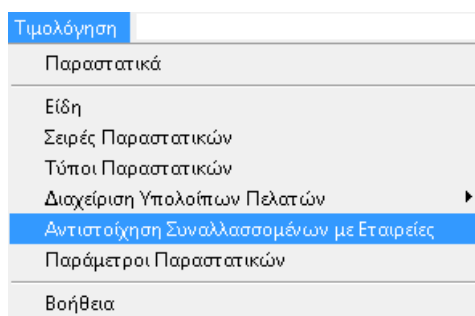

### 2.1 Αντιστοίχιση Συναλλασσομένων με Εταιρείες

Με την επιλογή αυτή εμφανίζεται η παρακάτω φόρμα όπου υπάρχουν οι παρακάτω δυνατότητες αντιστοίχισης

- είτε μεμονωμένα ανά Συναλλασσόμενο, επιλέγοντάς τον και ορίζοντας την εταιρεία του Εκδότη από την drop down list της στήλης «Ονομασία Εταιρείας»
- είτε μαζικά επιλέγοντάς συναλλασσομένους και ενεργοποιώντας το πλήκτρο

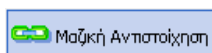

ΣΗΜΕΙΩΣΗ: Η διαδικασία αντιστοίχισης θα πρέπει να πραγματοποιηθεί και για την εταιρεία του Εκδότη με τον αντίστοιχο Συναλλασσόμενο.

#### 2.1.1 Μαζική αντιστοίχιση

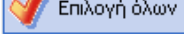
Ενεργοποιώντας το πλήκτρο  επιλέγονται αυτόματα όλοι οι Συναλλασσόμενοι που εμφανίζονται στο grid, ώστε στην συνέχεια να πραγματοποιηθεί η μαζική αντιστοίχιση. Εναλλακτικά μπορεί κάνοντας χρήση των πλήκτρων Ctrl ή Shift + με το ποντίκι να επιλέξει μεμονωμένα ορισμένους συναλλασσόμενους. Τέλος

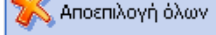
με την επιλογή του πλήκτρου  ακυρώνεται η επιλογή των Συναλλασσομένων.

Στις αντιστοιχίσεις που εμφανίζονται με κόκκινη γραμματοσειρά θα πρέπει επιπλέον να οριστεί η σύνδεση των Υποκαταστημάτων του Συναλλασσόμενου με τα Υποκαταστήματα της Εταιρείας που επιλέχθηκε στον υποπίνακα "Αντιστοίχιση Εγκαταστάσεων / Υποκαταστημάτων"

Μόνο Συναλλασσόμενοι της Εταιρείας  Εμφάνιση Συναλλασσόμενων Όλοι

Κωδικός	Επωνυμία	Α.Φ.Μ.	Κωδικός Εταιρείας	Όνομασία Εταιρείας	Κατηγορία	Υποκαταστήματα
1	ΓΕΩΡΓΙΟΥ ΓΕΩΡΓΟΣ	000000000	99981	DEMO Έσ. ΎΕ. (Πύλες Λαγ. Σχέ	B	
2	ΠΑΥΛΟΥ ΠΑΥΛΟΣ	000000000	00008	εξοδα	B	
18	ΜΙΣΘΟΔΟΣΙΑ	000000000	00006	ΑΝΑΛΥΤΙΚΟ ΚΑΘΟΛΙΚΟ	Γ	
19	ΓΕΩΡΓΙΟΥ ΓΕΩΡΓΟΣ	00000012	00027		Γ	Υπάρχουν Υποκ/ματα
20	CATVIS HELLAS EPE		00004	Epsilon Net Γενική Λογιστική	Γ	
21	ΝΙΚ.ΚΩΣΤΟΠΟΥΛΟΣ & ΣΙΑ Ο.Ε.		00009	ΕΤΑΙΡΕΙΑ ΛΟΓΙΣΤΗ-ΛΟΓΙΣΤΙΚΟ Ι	B	Υπάρχουν Υποκ/ματα
22	ΥΙΟΙ Δ. ΔΑΦΕΡΕΑΣ Ο.Ε.					
23	ΟΡΚΑ ΙΧΘΥΕΜΠΟΡΙΚΗ ΕΠΕ		00002		B	
24	ΔΕΡΒΙΣΗ ΜΑΓΔΑΛΗΝΗ		00012	Epsilon Net ΣΥΝΔΕΣΗ ΜΕ ΣΥΝΑΛΛ	B	

Μαζική Αντιστοίχιση  Κατάργηση Αντιστοίχισης  Επιλογή όλων  Αποεπιλογή όλων

OK Άκυρο

Η διαδικασία αυτόματης αντιστοίχισης Συναλλασσομένων με τις Εταιρείες πραγματοποιείται με κριτήριο το ΑΦΜ των επιλεγμένων Συναλλασσόμενων.

Στην περίπτωση, που κατά την εκτέλεση της αντιστοίχισης, εντοπιστούν Συναλλασσόμενοι και εταιρείες οι οποίες έχουν είτε μηδενικό είτε κοινό ΑΦΜ, η σύνδεση δεν θα πραγματοποιηθεί.

**ΔΙΕΥΚΡΙΝΗΣΗ:** Στην περίπτωση που υπάρχουν εταιρείες με κοινό ΑΦΜ οι οποίες είναι συνδεδεμένες (Εξωτερικά Υποκαταστήματα), τότε με την διαδικασία αντιστοίχισης θα πραγματοποιηθεί η σύνδεση μόνο της εταιρείας «Κεντρικό» λαμβάνοντας υπόψη την τιμή που έχει οριστεί στο πεδίο «Κωδικός Εγκατάστασης ΔΟΥ Μητρώου» των στοιχείων μεταβολής της εταιρείας (Κωδικός Εγκατάστασης Κεντρικού = 0). Τα Υποκαταστήματα της εταιρείας δεν θα συμπεριληφθούν στην διαδικασία

Επιβεβαίωση

 Η διαδικασία αυτόματης αντιστοίχισης συναλλασσόμενων – εταιρειών θα πραγματοποιηθεί για τους επιλεγμένους συναλλασσόμενους με κριτήριο το ΑΦΜ που έχει καταχωρηθεί στα στοιχεία των συναλλασσόμενων και των εταιρειών.  
 Στην περίπτωση που στους επιλεγμένους συναλλασσόμενους έχουν καταχωρηθεί υποκαταστήματα, τότε μετά την ολοκλήρωση της διαδικασίας θα πρέπει να αντιστοιχίσετε τα υποκαταστήματα/εγκαταστάσεις.

Θέλετε να συνεχίσετε;

Επιπλέον, μετά την ολοκλήρωση της διαδικασίας, παρέχεται δυνατότητα εκτύπωσης αναφοράς των Συναλλασσομένων που εξαιρέθηκαν.

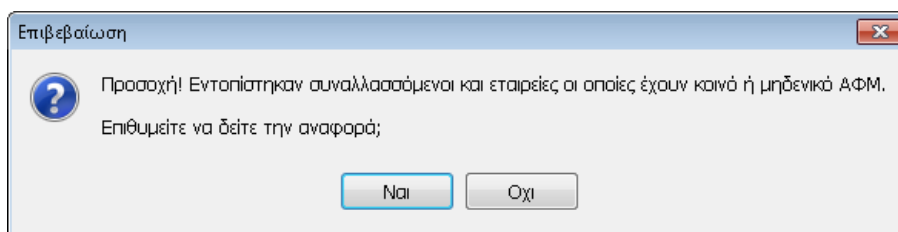

Με την επιλογή  εμφανίζεται η προεπισκόπηση της εκτύπωσης αναφοράς Σφαλμάτων Μαζικής Αντιστοίχισης

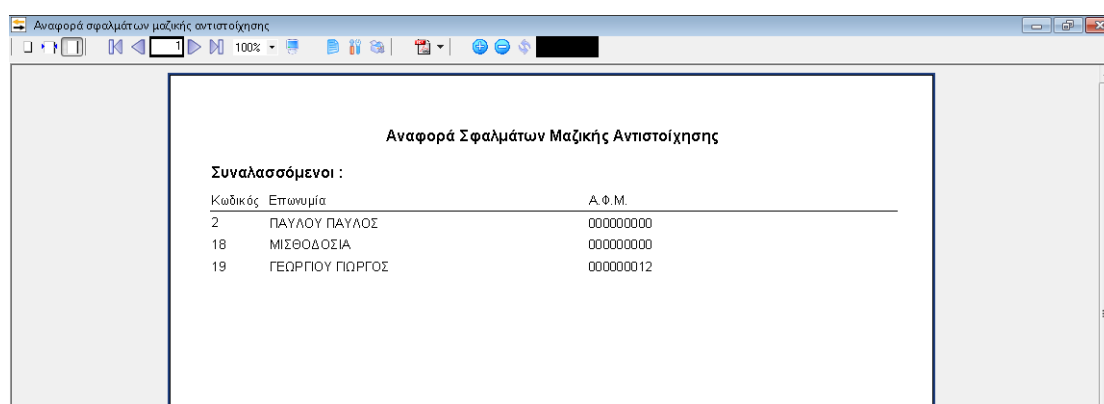

## 2.1.2 Κατάργηση Αντιστοίχισης

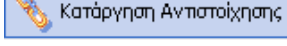
Ενεργοποιώντας το πλήκτρο  πραγματοποιείται μαζικά η διαδικασία κατάργησης της αντιστοίχισης Συναλλασσομένων – Εταιρειών για τους επιλεγμένους συναλλασσομένους και δεν δύναται να ανακτηθούν τα δεδομένα μετά την ολοκλήρωση της διαδικασίας.

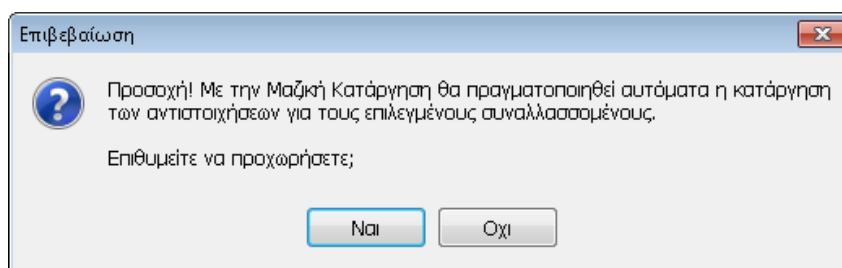

Από το ειδικό checkbox στο πάνω μέρος της φόρμας  Μόνο της εταιρείας ο χρήστης μπορεί να επιλέξει την εμφάνιση των συναλλασσομένων μόνο της εταιρείας, ενώ από

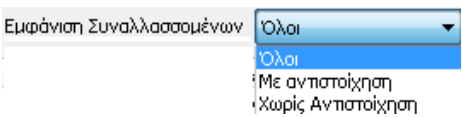
τις επιλογές της drop down list  εμφανίζονται στη

λίστα οι Συναλλασσόμενοι για τους οποίους είτε έχει πραγματοποιηθεί είτε όχι η Σύνδεση των Συναλλασσομένων με τις Εταιρείες.

## 2.2 Σύνδεση Συναλλασσομένων – Εταιρειών μέσω Καρτέλας

Από το βασικό μενού Αρχείο – Συναλλασσόμενοι, κάνοντας χρήση του πλήκτρου



θα πρέπει ο χρήστης να μεταβεί στην καρτέλα Τιμολόγηση - Αντιστοίχιση Υποκαταστημάτων και να συνδέσει την εταιρεία καθώς επίσης και τα Υποκαταστήματα, εάν υπάρχουν, στα οποία θα δημιουργηθεί η γέφυρα. Οι αντιστοιχίσεις των Συναλλασσομένων που δημιουργούνται από τον χρήστη είναι **Γενικές** και εμφανίζονται στο σύνολο των εταιρειών.

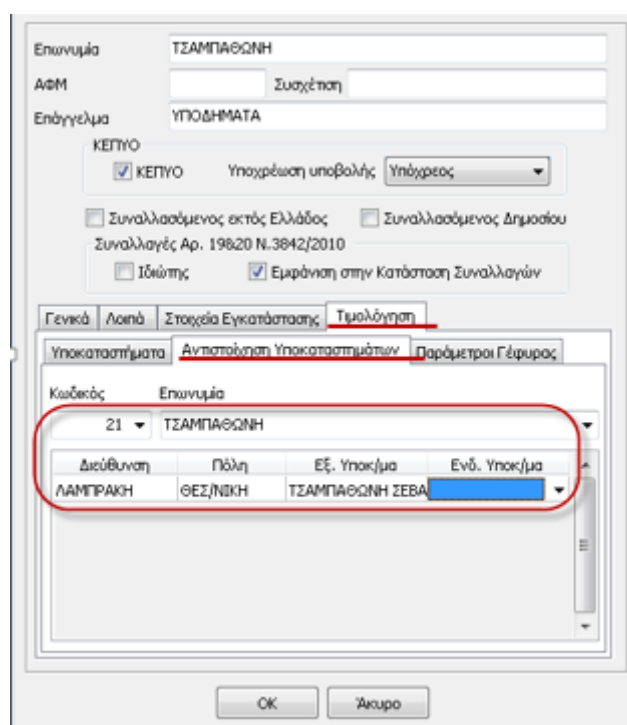

Επωνυμία ΤΣΑΜΠΑΘΩΝΗ  
ΑΦΜ Συσχέτιση  
Επάγγελμα ΥΠΟΔΗΜΑΤΑ

ΚΕΠΥΟ  
 ΚΕΠΥΟ Υποχρέωση υποβολής Υπόχρεος  
 Συναλλασσόμενος εκτός Ελλάδος  Συναλλασσόμενος Δημοσίου  
Συναλλαγές Αρ. 19820 Ν.3842/2010  
 Ιδιώτης  Εμφάνιση στην Κατάσταση Συναλλαγών

Γενικά Λοιπά Στοιχεία Εγκατάστασης **Τιμολόγηση**

Υποκαταστήματα **Αντιστοίχιση Υποκαταστημάτων** Παράμετροι Γέφυρας

Κωδικός	Επωνυμία	Διεύθυνση	Πόλη	Εξ. Υποκ/μα	Ενδ. Υποκ/μα
21	ΤΣΑΜΠΑΘΩΝΗ	ΛΑΜΠΡΑΚΗ	ΘΕΣ/ΝΙΚΗ	ΤΣΑΜΠΑΘΩΝΗ ΣΕΒΑ	

OK Άκυρο

## 2.3 Σύνδεση Συναλλασσομένων με Υποκατάστημα

*Η εκτέλεση της παρακάτω ενέργειας είναι απαραίτητη μόνο στην περίπτωση που έχουν καταχωρηθεί Υποκαταστήματα στα στοιχεία του Συναλλασσομένου στο tab Τιμολόγηση - Υποκαταστήματα*

Η σύνδεση των εγκαταστάσεων των Συναλλασσομένων με τα Υποκατάστημα της Εταιρείας που έχει επιλεγθεί πραγματοποιείται από το button  της στήλης «Υποκαταστήματα».

Στις αντιστοιχίσεις που εμφανίζονται με κόκκινη γραμματοσειρά θα πρέπει επιπλέον να ορισθεί η σύνδεση των Υποκαταστημάτων του Συναλλασσομένου με τα Υποκαταστήματα της Εταιρείας που επιλέχθηκε στον υποπίνακα "Αντιστοίχιση Εγκαταστάσεων / Υποκαταστημάτων"

Μόνο Συναλλασσομένοι της Εταιρείας  Εμφάνιση Συναλλασσομένων Χωρίς Αντιστοίχιση

Κωδικός	Επωνυμία	A.Φ.Μ.	Κωδικός Εταιρείας	Όνομασία Εταιρείας	Κατηγορία	Υποκαταστήματα
1502	ΤΣΑΜΠΑΘΩΝΗ ΣΕΒΑΣΤΗ & ΣΙΑ ΕΕ					Υπάρχουν Υποκ/ματα
1502	ΤΣΑΜΠΑΘΩΝΗ ΣΕΒΑΣΤΗ & ΣΙΑ ΕΕ					Υπάρχουν Υποκ/ματα
1800	MERCEDES-BENZ FINANCIAL SERVI					
1646	ΑΧΑΙΟΣ ΙΜΕ					
545	Συρμόπουλος - Παναγόπουλος Ο.Ε.					
1827	ΑΦΟΙ ΒΕΝΤΟΥΡΑ ΗΡ.ΟΕ					
1266	ΜΕΓΑΚΛΗ Κ-ΔΟΡΔΙΟΣ Π.ΟΕ					
1663	ΚΥΡΙΑΖΗ ΣΤΑΥΡΟΥΛΑ ΜΟΝ.ΕΠΕ					
1613	ΑΠΟΣΤΟΛΕΡΟΣ Α.& ΣΙΑ ΕΠΕ					
1223	ΚΕΠΑ - ΑΝΕΜ					
656	ΚΟΥΝΕΛΗΣ ΙΩΑΝΝΗΣ & ΣΙΑ ΟΕ					
366	ΛΑΖΑΝΑ ΑΔΕΛΦΟΙ ΟΕ					
1701	ΝΙΚΟΛΑΛΑΚΗΣ ΕΠΕ					
598	Αβραμίδης Δ - Πουχαρίδης Ν - Λαζα					

Μαζική Αντιστοίχιση 
  Κατάργηση Αντιστοίχισης 
  Επιλογή όλων 
  Αποεπιλογή όλων

OK Άκυρο

Στις αντιστοιχίσεις που εμφανίζεται η σχετική ένδειξη «Υπάρχουν Υποκαταστήματα» με κόκκινη γραμματοσειρά θα πρέπει να πραγματοποιηθεί η σύνδεση των Υποκαταστημάτων του Συναλλασσομένου με τα υποκαταστήματα της εταιρείας.

Στις αντιστοιχίσεις που εμφανίζονται με κόκκινη γραμματοσειρά θα πρέπει επιπλέον να ορισθεί η σύνδεση των Υποκαταστημάτων του Συναλλασσομένου με τα Υποκαταστήματα της Εταιρείας που επιλέχθηκε στον υποπίνακα "Αντιστοίχιση Εγκαταστάσεων / Υποκαταστημάτων"

Μόνο Συναλλασσομένοι της Εταιρείας  Εμφάνιση Συναλλασσομένων Με αντιστοίχιση

Κωδικός	Επωνυμία	A.Φ.Μ.	Κωδικός Εταιρείας	Όνομασία Εταιρείας	Κατηγορία	Υποκαταστήματα
1502	ΤΣΑΜΠΑΘΩΝΗ ΣΕΒΑΣΤΗ & ΣΙΑ ΕΕ		00021	ΚΕΝΤΡΙΚΟ	Β	Υπάρχουν Υποκ/ματα
271	ΠΕΛΑΤΗΣ Α		00201	1. ΣΥΘΥΟΤΡΟΦΕΙΑ ΠΑΓΑΣΙΤΙΚΟΥ	Γ	
24	ΔΕΡΒΙΣΗ ΜΑΓΔΑΛΗΝΗ		00016	ΔΕΡΒΙΣΗ	Β	Υπάρχουν Υποκ/ματα

Μαζική Αντιστοίχιση 
  Κατάργηση Αντιστοίχισης 
  Επιλογή όλων 
  Αποεπιλογή όλων

OK Άκυρο

Ενεργοποιώντας το button  εμφανίζεται η φόρμα αντιστοίχισης Εγκαταστάσεων / Υποκαταστημάτων



Διεύθυνση	Πύλη	Εξωτερικό Υποκατάστημα	Ενδοεταιρικό Υποκατάστημα
ΛΑΜΠΡΑΚΗ	ΘΕΣ/ΝΙΚΗ		
		Όνομασία ΥΠΟΚΑΤΑΣΤΗΜΑ	Κωδικός 00022

Από αυτό το σημείο παρέχεται η δυνατότητα στον χρήστη να ορίσει είτε Εξωτερικό είτε Ενδοεταιρικό Υποκατάστημα ανάλογα με τον τρόπο παρακολούθησης που ακολουθεί, για κάθε υποκατάστημα που έχει καταχωρηθεί στον Συναλλασσόμενο

Στις αντιστοιχίες που εμφανίζονται με κόκκινη γραμματοσειρά θα πρέπει επιπλέον να οριστεί η σύνδεση των Υποκαταστημάτων του Συναλλασσόμενου με τα Υποκαταστήματα της Εταιρείας που επιλέχθηκε στον υποπίνακα "Αντιστοίχιση Εγκαταστάσεων / Υποκαταστημάτων"

Μόνο Συναλλασσόμενοι της Εταιρείας  Εμφάνιση Συναλλασσόμενων Όλοι

Κωδικός	Επωνυμία	Α.Φ.Μ.	Κωδικός Εταιρείας	Όνομασία Εταιρείας	Κατηγορία	Υποκατάστημα
1	ΓΕΩΡΓΙΟΥ ΓΙΩΡΓΟΣ	00000000	99981	DEMO Έσ. Έξ. (Πλήρες Λογ. Σχέ)	B	
2	ΠΑΥΛΟΥ ΠΑΥΛΟΣ	00000000	00000	εξοδ	B	
18	ΜΗ					
19	ΓΕ					
20	ΛΑΜΠΡΑΚΗ	ΘΕΣΣΑΛΟΝΙΚΗ				
21	ΝΕ					
22	ΥΓ					
23	ΟΕ					
24	ΔΕ					
25	ΖΕ					
26	ΓΚ					
27	ΦΩΤΙΟΥ ΚΩΝΣΤΑΝΤΙΝΟΣ	10000000				
28	Π.ΜΠΑΚΑΛΟΥΔΗΣ & ΣΙΑ Ε.Ε.		998264991			
29	ΔΗΜΗΤΡΙΟΣ ΧΑΤΖΗΓΕΩΡΓΙΟΥ	077218574				

Αντιστοίχιση Εγκαταστάσεων / Υποκαταστημάτων

Επωνυμία	Κωδικός
Υποκατάστημα για Σύνδεση με Συν/νο	1

Μαύρη Αντιστοίχιση Κατάργηση Αντιστοίχισης Επιλογή όλων Αποεπιλογή όλων

OK Άκυρο

Με την επιλογή του Υποκαταστήματος και κλείνοντας την φόρμα αντιστοίχισης Εγκαταστάσεων πραγματοποιείται αυτόματα η σύνδεση με τον Συναλλασσόμενο και η σχετική ένδειξη εμφανίζεται πλέον με μαύρη γραμματοσειρά.

Στις αντιστοιχίσεις που εμφανίζονται με κόκκινη γραμματοσειρά θα πρέπει επιπλέον να ορισθεί η σύνδεση των Υποκαταστημάτων του Συναλλασσόμενου με τα Υποκαταστήματα της Εταιρείας που επιλέχθηκε στον υποπίνακα "Αντιστοίχιση Εγκαταστάσεων / Υποκαταστημάτων"

Μόνο Συναλλασσόμενοι της Εταιρείας  Εμφάνιση Συναλλασσόμενων  Με αντιστοίχιση

Κωδικός	Επωνυμία	Α.Φ.Μ.	Κωδικός Εταιρείας	Όνομασία Εταιρείας	Κατηγορία	Υποκαταστήματα
1502	ΤΣΑΜΠΑΘΩΝΗ ΣΕΒΑΣΤΗ & ΣΙΑ ΕΕ		00021	ΚΕΝΤΡΙΚΟ	Β	Υπάρχουν Υποκ/ματα
271	ΠΕΛΑΤΗΣ Α		00201	1. ΙΣΘΥΟΤΡΟΦΕΙΑ ΠΑΓΑΣΙΤΙΚΟΥ	Γ	

Μαζική Αντιστοίχιση  
  Κατάργηση Αντιστοίχισης  
  Επιλογή όλων  
  Αποεπιλογή όλων

Εναλλακτικά, για την σύνδεση του Υποκαταστήματος, ο χρήστης μπορεί να επιλέξει την εταιρεία με την οποία θα συνδεθεί ο Συναλλασσόμενος από την καρτέλα Τιμολόγηση – Αντιστοίχιση Υποκαταστημάτων και κατόπιν να ορίσει το Εξωτερικό ή Ενδοεταιρικό Υποκατάστημα, από την μεταβολή των στοιχείων του Συναλλασσόμενου.

Επωνυμία ΤΣΑΜΠΑΘΩΝΗ

ΑΦΜ

Επάγγελμα

ΚΕΠΥΟ  ΚΕΠΥΟ Υποχρέωση υποβολής

Συναλλασσόμενος εκτός Ελλάδας  Συναλλασσόμενος Δημοσίου

Συναλλαγές Αρ. 19820 Ν.3842/2010

Ιδιώτης  Εμφάνιση στην Κατάσταση Συναλλαγών

Γενικά  Λοιπά  Στοιχεία Εγκατάστασης  Τιμολόγηση

Υποκαταστήματα  Αντιστοίχιση Υποκαταστημάτων  Παράμετροι Γέφυρας

Κωδικός	Επωνυμία
21	ΤΣΑΜΠΑΘΩΝΗ

Διεύθυνση	Πόλη	Εξ. Υποκ/μα	Ενδ. Υποκ/μα
ΛΑΜΠΡΑΚΗ	ΘΕΣ/ΝΙΚΗ	<input type="text"/>	<input type="text"/>

Επωνυμία ΤΣΑΜΠΑΘΩΝΗ

### 3 Παράμετροι Εκτέλεσης Γέφυρας

Από την φόρμα του Τύπου Παραστατικού, από το group «Γέφυρα Συναλλασσόμενου» ορίζεται παραμετρικά η εκτέλεση της γέφυρας ανά Σειρά Παραστατικού. Ενεργοποιώντας το check box της στήλης «Γέφυρα» και επιλέγοντας το Είδος της εγγραφής Εσόδων – Εξόδων και τον Κωδικό Γενικής Λογιστικής του Άρθρου πραγματοποιείται η εγγραφή / άρθρο που θα δημιουργηθεί, κατά την διαδικασία εκτέλεσης της Γέφυρας Συναλλασσόμενου.

**ΣΗΜΕΙΩΣΗ:** Σε περίπτωση μη ενεργοποίησης του αντίστοιχου check box σε κάποια Σειρά Παραστατικού καθώς και μη συμπλήρωση του Είδους Εγγραφών / Άρθρων **δεν θα είναι δυνατή η εκτέλεση της διαδικασίας ενημέρωσης της γέφυρας Συναλλασσόμενου.**

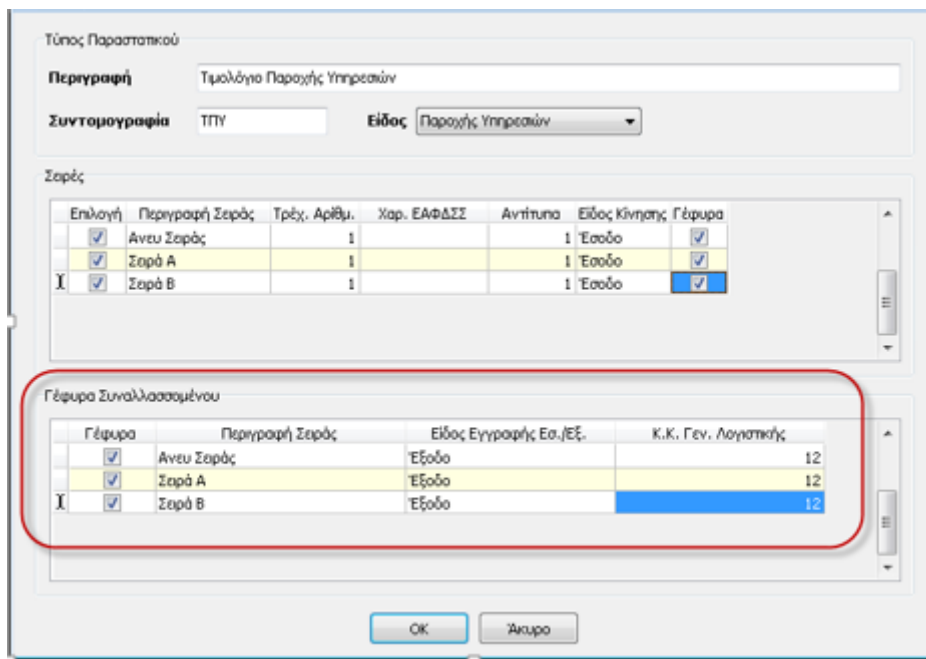

Τύπος Παραστατικού

Περιγραφή: Τιμολόγιο Παροχής Υπηρεσιών

Συντομογραφία: ΤΠΥ Είδος: Παροχής Υπηρεσιών

Σειρές

Επιλογή	Περιγραφή Σειράς	Τρέχ. Αριθμ.	Χαρ. ΕΛΦΔΣΣ	Αντίτυπα	Είδος Κίνησης	Γέφυρα
<input checked="" type="checkbox"/>	Άνευ Σειράς	1		1	Έσοδο	<input checked="" type="checkbox"/>
<input checked="" type="checkbox"/>	Σειρά Α	1		1	Έσοδο	<input checked="" type="checkbox"/>
<input checked="" type="checkbox"/>	Σειρά Β	1		1	Έσοδο	<input checked="" type="checkbox"/>

Γέφυρα Συναλλασσόμενου

Γέφυρα	Περιγραφή Σειράς	Είδος Εγγραφής Εσ./Εξ.	Κ.Κ. Γεν. Λογιστικής
<input checked="" type="checkbox"/>	Άνευ Σειράς	Έσοδο	12
<input checked="" type="checkbox"/>	Σειρά Α	Έσοδο	12
<input checked="" type="checkbox"/>	Σειρά Β	Έσοδο	12

OK Άκυρο

Εάν ο Κωδικός Κίνησης Γενικής Λογιστικής που έχει εισαχθεί από τον χρήστη δεν αντιστοιχεί σε όλες τις εταιρείες οι οποίες έχουν συνδεθεί με Συναλλασσόμενο, πραγματοποιείται έλεγχος και εμφανίζεται σχετικό μήνυμα ενημέρωσης του χρήστη

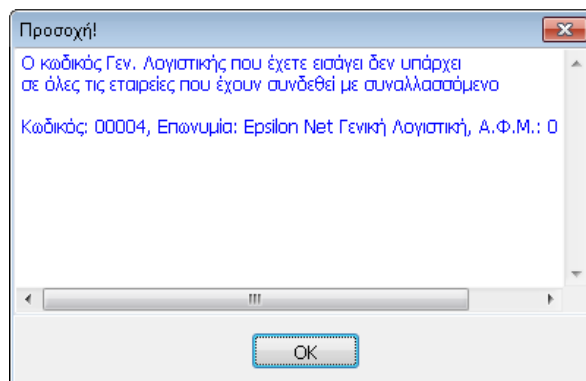

## 4 Καθορισμός Παραμέτρων Εταιρείας Συναλλασσόμενου

Ο καθορισμός των παραμέτρων για την ορθή ενημέρωση της γέφυρας πραγματοποιείται από την καρτέλα «**Παράμετροι**» της μεταβολής των στοιχείων της εταιρείας του Συναλλασσόμενου. Συγκεκριμένα, στο group «**Γέφυρα Τιμολόγησης Συναλλασσόμενου**» θα πρέπει να συμπληρωθούν ο λογαριασμός Λήψης Υπηρεσιών και ο Λογαριασμός Παρακρατούμενου Φόρου Ελ. Επαγγελματιών.

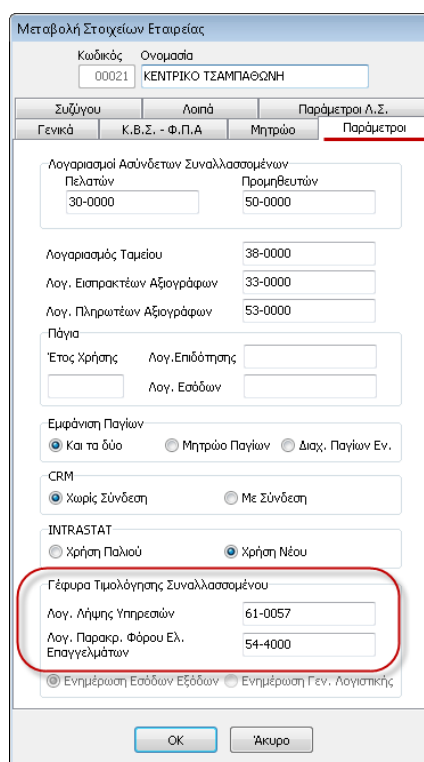

Συζύγου	Λοιπά	Παράμετροι Λ.Σ.	
Γενικά	Κ.Β.Σ. - Φ.Π.Α	Μητρώο	Παράμετροι
Κωδικός: 00021    Ονομασία: ΚΕΝΤΡΙΚΟ ΤΣΑΜΠΑΘΩΣΗΗ			
<b>Λογαριασμοί Ασύνδετων Συναλλασσόμενων</b>			
Πελατών: 30-0000		Προμηθευτών: 50-0000	
Λογαριασμός Ταμείου: 38-0000			
Λογ. Εισπρακτέων Αξιογράφων: 33-0000		Λογ. Πληρωτέων Αξιογράφων: 53-0000	
<b>Πάγια</b>			
Έτος Χρήσης:		Λογ. Επιδόησης:	
Λογ. Εσόδων:			
<b>Εμφάνιση Παγίων</b>			
<input checked="" type="radio"/> Και τα δύο <input type="radio"/> Μητρώο Παγίων <input type="radio"/> Διαχ. Παγίων Εν.			
<b>CRM</b>			
<input checked="" type="radio"/> Χωρίς Σύνδεση <input type="radio"/> Με Σύνδεση			
<b>INTRASTAT</b>			
<input type="radio"/> Χρήση Παλιού <input checked="" type="radio"/> Χρήση Νέου			
<b>Γέφυρα Τιμολόγησης Συναλλασσόμενου</b>			
Λογ. Λήψης Υπηρεσιών: 61-0057			
Λογ. Παρακρ. Φόρου Ελ. Επαγγελματιών: 54-4000			
<input checked="" type="radio"/> Ενημέρωση Εσόδων Εξόδων <input type="radio"/> Ενημέρωση Γεν. Λογιστικής			

Όταν η κατηγορία των Βιβλίων της Εταιρείας είναι Β', με παραμετροποίηση Απλού Λογιστικού Σχεδίου, εμφανίζονται οι παρακάτω λογαριασμοί όπως παρουσιάζονται

στην εικόνα και σε αυτό το σημείο δίνεται η δυνατότητα επέμβασης και μεταβολής των συγκεκριμένων λογαριασμών από τον χρήστη.

Γέφυρα Τιμολόγησης Συναλλασσομένου

Λογ. Λήψης Υπηρεσιών	61-0057
Λογ. Παρακρ. Φόρου Ελ. Επαγγελματιών	54-4000

Ενημέρωση Εσόδων Εξόδων
  Ενημέρωση Γεν. Λογιστικής

Σε εταιρεία **της οποίας η κατηγορία των Βιβλίων είναι Γ'** εμφανίζονται οι παρακάτω λογαριασμοί, σύμφωνα με την παραμετροποίηση του Λογιστικού Σχεδίου. Επιπλέον, ο χρήστης μπορεί να επέμβει και να ορίσει τους λογαριασμούς που επιθυμεί να ενημερώνονται κατά την γέφυρα τιμολόγησης του Συναλλασσόμενου

Γέφυρα Τιμολόγησης Συναλλασσομένου

Λογ. Λήψης Υπηρεσιών	61-00-06-0057
Λογ. Παρακρ. Φόρου Ελ. Επαγγελματιών	54-04-00-0000

Ενημέρωση Εσόδων Εξόδων
  Ενημέρωση Γεν. Λογιστικής

Στην περίπτωση που **η κατηγορία των Βιβλίων της Εταιρείας είναι ΑΓ'** ενεργοποιούνται τα checkbox για τον καθορισμό και την αντίστοιχη ενημέρωση της κίνησης που θα πραγματοποιηθεί, είτε των Εσόδων - Εξόδων  Ενημέρωση Εσόδων Εξόδων είτε της Γεν. Λογιστικής  Ενημέρωση Γεν. Λογιστικής .

## 5 Εκτέλεση Γέφυρας

Απαραίτητη προϋπόθεση για την δημιουργία και εκτέλεση της Γέφυρας είναι

- να έχει επιλεγθεί για τον συγκεκριμένο Τύπο και Σειρά Παραστατικού η

Γέφυρα
<input checked="" type="checkbox"/>
<input checked="" type="checkbox"/>
<input checked="" type="checkbox"/>

δημιουργία γέφυρας στην εταιρεία συν/νου

- να έχει πραγματοποιηθεί η σύνδεση της επιλεγμένης εγκατάστασης του Συναλλασσομένου είτε με εταιρεία είτε με Ενδοεταιρικό ή Εξωτερικό Υποκατάστημα και
- να έχουν συμπληρωθεί οι ασύνδετοι λογαριασμοί ταμείου – Πελατών - Προμηθευτών κατά την μεταβολή των στοιχείων της εταιρείας.



Με την παραπάνω διαδικασία παραμετροποίησης δημιουργείται η εγγραφή Εσόδων – Εξόδων

Αριθμός Εγγραφής	Είδος	Ημερομηνία	Αρ. Ενημέρωσης	Παραστατικό	Απολογία	Λογαριασμός
3	Εσοδο 28/06/2011		-3	ΤΠΥ 2	ΤΣΑΜΠΑΘΩΝΗ	30-0000
4	Εξοδο 28/06/2011		-4	ΤΠΥ 2	ΤΣΑΜΠΑΘΩΝΗ	50-0000

Κωδικός	Περιγραφή Λογαριασμού	Είδος	ΦΠΑ%	Καθ.Αξία	ΦΠΑ	Σύνολο
61-0057	ΑΜΟΙΒΕΣ ΚΑΙ ΕΣΟΔΑ ΤΡΙΤΩΝ ΦΠΑ 23%	Εσοδο	23.0%	1,111.00	255.53	1,366.53

Και το Άρθρο Γενικής Λογιστικής εφόσον πρόκειται για εταιρεία Γ' κατηγορίας βιβλία.

Αρ. Εγγραφής	Αρ. Ενημέρωσης	Τύπος	Ημερομηνία	Παραστατικό	Κωδ. Συναλ.	Απολογία
1	-1		13/20/06/2011	ΤΠΥ 1	24	ΔΕΡΒΙΣΗ ΜΑΓΔΑΛΗΝΗ
2	-2		12/20/06/2011	ΤΠΥ 1	24	ΔΕΡΒΙΣΗ ΜΑΓΔΑΛΗΝΗ

Κωδικός	Περιγραφή Λογαριασμού	Χρέωση	Πίστωση	Παραστατικό	Απολογία
61-00-06-0057	ΑΜΟΙΒΕΣ ΚΑΙ ΕΣΟΔΑ ΛΟΓΙΣΤ	2,222.00		ΤΠΥ 1	ΔΕΡΒΙΣΗ ΜΑΓΔΑΛΗΝΗ
54-00-29-0057	ΦΠΑ ΕΣΟΔΩΝ-ΔΑΠΑΝΩΝ 23%	511.06		ΤΠΥ 1	ΔΕΡΒΙΣΗ ΜΑΓΔΑΛΗΝΗ
50-00-00-0000	ΠΡΟΜΗΘΕΥΤΕΣ ΕΣΩΤΕΡΙΚΟΥ		2,733.06	ΤΠΥ 1	ΔΕΡΒΙΣΗ ΜΑΓΔΑΛΗΝΗ

Η ενημέρωση του Παρακρατούμενου Φόρου Ελευθέρων Επαγγελματιών κατά την εκτέλεση της γέφυρας στην εταιρεία του Συναλλασσομένου πραγματοποιείται για **τα Έσοδα – Εξόδα** στο tab “Φόροι/ Κρατήσεις”. Στο συγκεκριμένο tab ενημερώνεται ο λογαριασμός του φόρου με την αντίστοιχη αξία η οποία υπολογίζεται, από το άθροισμα των φόρων του παραστατικού που έχουν υπολογιστεί και οι οποίοι έχουν ενεργοποιημένο το check box  Παρακράτηση Φόρου Ελ. Επαγγελματιών.

1 Ανάλυση	2 Πληρωμή	3 Άρθρο	4 Φόροι/Κρατήσεις	5 Σχόλια - Παρατηρήσεις	9 Αναμόρφωση
Κωδικός	Περιγραφή	Ποσοστό	Ποσό	Κωδ. Λογαρ.	
1.			222,20	54-4000	
2.					
3.					
4.					
5.					
Σύνολο Φόρων			222,20		

Για τη Γενική Λογιστική, ο λογαριασμός Παρακρατούμενου Φόρου κινείται στο tab “Ανάλυση” του Άρθρου Γενικής Λογιστικής, όπου αναγνωρίζεται η παρακράτηση από το σύνολο των φόρων οι οποίοι έχουν ενεργοποιημένο το check box  Παρακράτηση Φόρου Ελ. Επαγγελματιών.

Κωδικός	Περιγραφή Λογαριασμού	Χρέωση	Πίσωση	Παραστατικό
▶ 61-00-06-0057	ΑΜΟΙΒΕΣ ΚΑΙ ΕΞΟΔΑ ΛΟΓΙΣΤΩΝ ΦΠΑ 23%	6.000,00		ΤΠΥ 2
54-00-29-0057	ΦΠΑ ΕΞΟΔΩΝ-ΔΑΠΑΝΩΝ 23%	1.380,00		ΤΠΥ 2
54-04-00-0000	ΦΟΡΟΣ ΑΜΟΙΒΩΝ ΕΛΕΥΘΕΡΩΝ ΕΠΑΓΓΕΛΜΑΤΙΩΝ		1.200,00	ΤΠΥ 2
50-00-00-0000	ΠΡΟΜΗΘΕΥΤΕΣ ΕΣΩΤΕΡΙΚΟΥ		6.180,00	ΤΠΥ 2
Σύνολο:		7.380,00	7.380,00	
Υπόλοιπο:		0,00	0,00	

Κατόπιν, σε περίπτωση επιλογής του πλήκτρου Μεταβολή, εμφανίζεται μήνυμα ενημέρωσης του χρήστη ότι δεν μπορεί να πραγματοποιήσει μεταβολές σε αυτήν την εγγραφή αλλά δίνεται η δυνατότητα προβολής των στοιχείων του Άρθρου στην οθόνη.

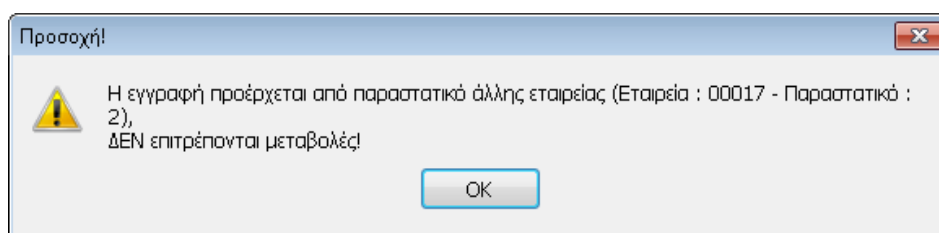

Στην περίπτωση που ο χρήστης επιθυμεί να μεταβάλλει τις εγγραφές αυτές πρέπει να επανεκτελέσει «Υπολογισμό Γέφυρας», αφού πρώτα έχει ολοκληρώσει τις απαραίτητες μεταβολές στην παραμετροποίηση της γέφυρας. Στην συνέχεια κάνοντας

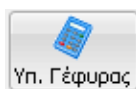

χρήση του πλήκτρου Υπ. Γέφυρας, επανυπολογίζεται η παραγόμενη εγγραφή/άρθρο με τα νέα δεδομένα χωρίς να πραγματοποιείται η παραμικρή μεταβολή στο εκτυπωμένο παραστατικό



Ενεργοποιώντας το πλήκτρο ή με το πλήκτρο συντόμευσης F10 παρουσιάζεται το παρακάτω μήνυμα από το οποίο ενημερώνεται ο χρήστης ότι το άρθρο προέρχεται από παραστατικό άλλης εταιρείας και δεν μπορεί να διαγραφεί.

