



**Academia<sup>®</sup>**  
FINANCIALS

**Έσοδα - Έξοδα**

**Ειδικά Θέματα Παραμετροποίησης**

**Προϋπολογισμοί**  
Προϋπολογισμοί Πελατών/Προμηθευτών  
Προϋπολογισμοί Λογαριασμών

Gold  
Microsoft Partner  

 **data**  
communication

## ΠΡΟΫΠΟΛΟΓΙΣΜΟΙ

### 1. Προϋπολογισμοί Πελατών

1. Στην επιλογή «**Προϋπολογισμοί\Πίνακες\Ομάδες Συναλλασσομένων**» διαχωρίζετε τους Πελάτες με κριτήριο της επιλογής σας.

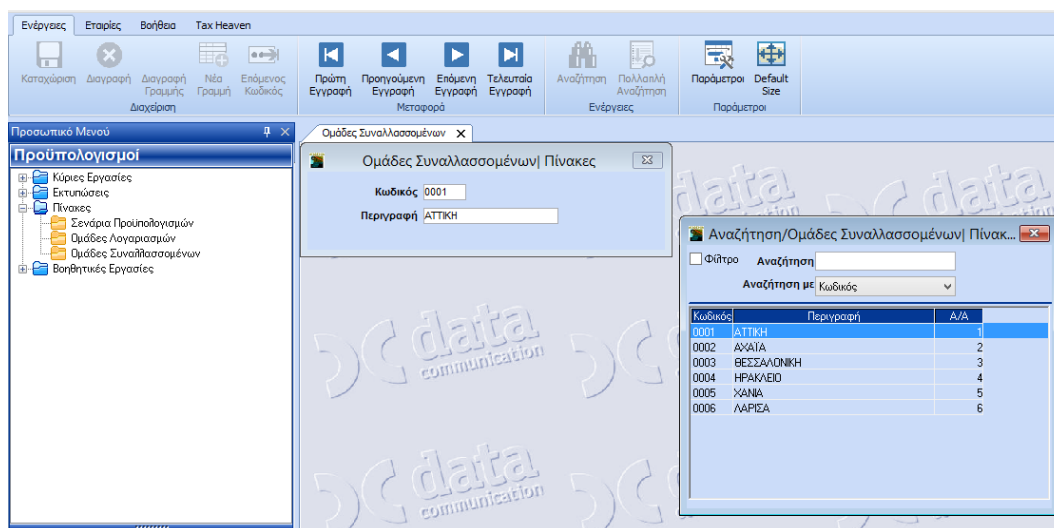

2. Στην επιλογή «**Προϋπολογισμοί\Πίνακες\Σενάρια Προϋπολογισμών**» δημιουργείτε τα σενάρια που επιθυμείτε.

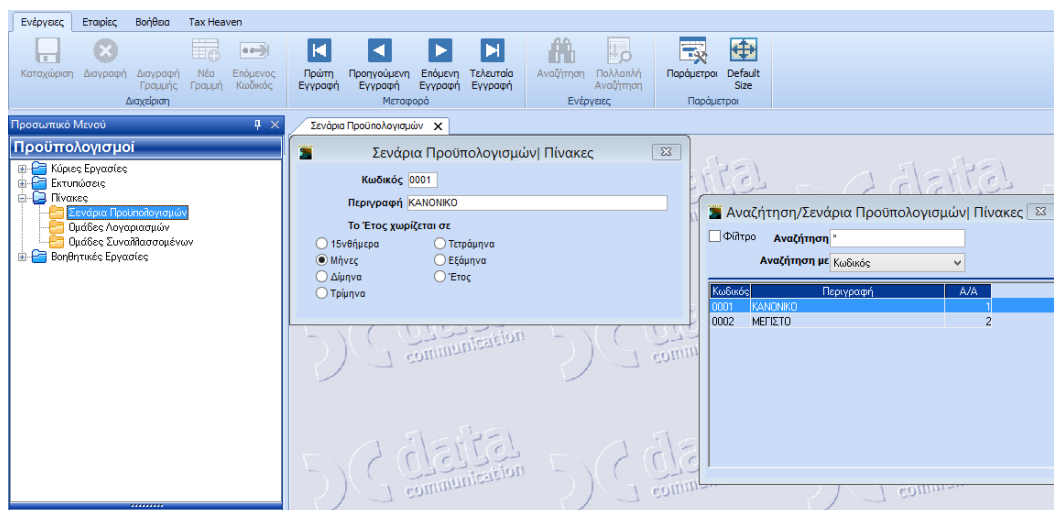

3. Στην επιλογή «**Προϋπολογισμοί\Κύριες Εργασίες\Προϋπολογισμοί Πελατών**» συνδέετε τα σενάρια τα οποία έχετε ήδη δημιουργήσει με τις κατηγορίες Πελατών και στη συνέχεια συμπληρώνετε τα ποσά για κάθε μήνα.

Προϋπολογισμοί Πελατών | Κύριες Εργασίες

Έτος Προϋπολογισμού 2017

Σενάριο Προϋπολογισμού ΚΑΝΟΝΙΚΟ

Κατηγορία Πελάτη ΑΤΤΙΚΗ

Περίοδος	Ποσό (Euro)	%
ΙΑΝΟΥΑΡΙΟΣ	10.000,00	7,52
ΦΕΒΡΟΥΑΡΙΟΣ	11.000,00	8,27
ΜΑΡΤΙΟΣ	12.000,00	9,02
ΑΠΡΙΛΙΟΣ	12.000,00	9,02
ΜΑΪΟΣ	12.000,00	9,02
ΙΟΥΝΙΟΣ	7.000,00	5,26
ΙΟΥΛΙΟΣ	5.000,00	3,76
ΑΥΓΟΥΣΤΟΣ	10.000,00	7,52
ΣΕΠΤΕΜΒΡΙΟΣ	12.000,00	9,02
ΟΚΤΩΒΡΙΟΣ	14.000,00	10,53
ΝΟΕΜΒΡΙΟΣ	14.000,00	10,53
ΔΕΚΕΜΒΡΙΟΣ	14.000,00	10,53
Σύνολο	133.000,00	100,00

Προϋπολογισμοί Πελατών | Κύριες Εργασίες

Έτος Προϋπολογισμού 2017

Σενάριο Προϋπολογισμού ΜΕΓΙΣΤΟ

Κατηγορία Πελάτη ΑΤΤΙΚΗ

Περίοδος	Ποσό (Euro)	%
ΙΑΝΟΥΑΡΙΟΣ	15.000,00	8,20
ΦΕΒΡΟΥΑΡΙΟΣ	15.000,00	8,20
ΜΑΡΤΙΟΣ	16.000,00	8,75
ΑΠΡΙΛΙΟΣ	16.000,00	8,75
ΜΑΪΟΣ	17.000,00	9,29
ΙΟΥΝΙΟΣ	17.000,00	9,29
ΙΟΥΛΙΟΣ	14.000,00	7,65
ΑΥΓΟΥΣΤΟΣ	12.000,00	6,56
ΣΕΠΤΕΜΒΡΙΟΣ	15.000,00	8,20
ΟΚΤΩΒΡΙΟΣ	15.000,00	8,20
ΝΟΕΜΒΡΙΟΣ	15.000,00	8,20
ΔΕΚΕΜΒΡΙΟΣ	15.940,00	8,71
Σύνολο	182.940,00	100,00

Στην επιλογή «Πελάτες\Κύριες Εργασίες\Διαχείριση Πελατών», στη σελίδα (tab) **Διάφορα**, συμπληρώνετε το πεδίο «Κατηγορία Προϋπολ.» σε όσους πελάτες θέλετε να συμμετέχουν στους προϋπολογισμούς.

Διαχείριση Πελατών | Κύριες Εργασίες

Βασικά **Διάφορα** Στοιχεία Τιμολόγησης Οριζόμενα Πεδία Επιλογές

Χώρα

E-mail

Κατηγορία

Κατηγορία Προϋπολ. ΑΤΤΙΚΗ

Όνομα Πατέρα

Αριθμός ΔΙ.ΠΕ.ΘΕ

Εναλλακτική Επωνυμία

Επώνυμο Υπευθύνου

Όνομα Υπευθύνου

Σχόλια

4. Στην επιλογή «**Προϋπολογισμοί\Εκτυπώσεις\Οικονομικές\Συγκριτικά Αποτελέσματα Πελατών**» μπορείτε να δείτε τα ποσά του προϋπολογισμού και των πραγματικών κινήσεων και υπολογισμένα τα ποσοστά απόκλισης.

Τετ., 17/05/2017

12:11:01

## Συγκριτικά Αποτελέσματα Πελατών

Σενάριο Προϋπ/σμού	ΚΑΝΟΝΙΚΟ							
Κατηγορία Πελάτη	ΑΤΤΙΚΗ							
Έτος	2017							
Περίοδος	Προϋπολ. Έτους	Επίτευξη Έτους	Απόκλιση Έτους	% Απόκλ.	Επίτ.Πρ. Έτους	Απόκλ.Πρ. Έτους	% Απόκλ.	
ΙΑΝΟΥΑΡΙΟΣ	10.000,00	0,00	-10.000,00	-100,00	0,00	0,00	,00	
ΦΕΒΡΟΥΑΡΙΟΣ	11.000,00	0,00	-11.000,00	-100,00	0,00	0,00	,00	
ΜΑΡΤΙΟΣ	12.000,00	0,00	-12.000,00	-100,00	0,00	0,00	,00	
ΑΠΡΙΛΙΟΣ	12.000,00	0,00	-12.000,00	-100,00	0,00	0,00	,00	
ΜΑΪΟΣ	12.000,00	0,00	-12.000,00	-100,00	0,00	0,00	,00	
ΙΟΥΝΙΟΣ	7.000,00	0,00	-7.000,00	-100,00	0,00	0,00	,00	
ΙΟΥΛΙΟΣ	5.000,00	0,00	-5.000,00	-100,00	0,00	0,00	,00	
ΑΥΓΟΥΣΤΟΣ	10.000,00	0,00	-10.000,00	-100,00	0,00	0,00	,00	
ΣΕΠΤΕΜΒΡΙΟΣ	12.000,00	0,00	-12.000,00	-100,00	0,00	0,00	,00	
ΟΚΤΩΒΡΙΟΣ	14.000,00	0,00	-14.000,00	-100,00	0,00	0,00	,00	
ΝΟΕΜΒΡΙΟΣ	14.000,00	0,00	-14.000,00	-100,00	0,00	0,00	,00	
ΔΕΚΕΜΒΡΙΟΣ	14.000,00	0,00	-14.000,00	-100,00	0,00	0,00	,00	

Έχετε τη δυνατότητα να αυξήσετε ή να μειώσετε οποιοδήποτε σενάριο προϋπολογισμού, βάσει ποσού ή ποσοστού, στην επιλογή «**Προϋπολογισμοί\Βοηθητικές Εργασίες\ Μεταφορά Προϋπολογισμού Πελατών\Μεταφορά από Πραγματικά Ποσά**» λαμβάνοντας υπόψη τις πραγματικές εγγραφές.

Μεταφορά από Πραγματικά Ποσά| Μεταφορά Προϋπολογισμών Πελ... [Σ]

Από Έτος

Αύξηση / Μείωση

Ποσό  Ποσοστό

Σε Προϋπολογιστικά Ποσά :

Έτος

Σενάριο Προϋπολ.

Κατηγορία Συναλ.

Μεταφορά από Πραγματικά Ποσά| Μεταφορά Προϋπολογισμών Πελ... [Σ]

Από Έτος

Αύξηση / Μείωση

Ποσό  Ποσοστό

Σε Προϋπολογιστικά Ποσά :

Έτος

Σενάριο Προϋπολ.

Κατηγορία Συναλ.

Μήνυμα Εφαρμογής

**i** Ο Προϋπολογισμός αυτός υπάρχει.Θέλετε να αλλαχθεί?

Μεταφορά από Πραγματικά Ποσά| Μεταφορά Προϋπολογισμών Πελ... [Σ]

Από Έτος

Αύξηση / Μείωση

Ποσό  Ποσοστό

Σε Προϋπολογιστικά Ποσά :

Έτος

Σενάριο Προϋπολ.

Κατηγορία Συναλ.

Μήνυμα Εφαρμογής

**i** Ο Υπολογισμός έγινε Επιτυχώς!

Τετ., 17/05/2017

13:14:37

## Συγκριτικά Αποτελέσματα Πελατών

Περίοδος	Προϋπολ. Έτους	Επίτευξη Έτους	Απόκλιση Έτους	% Απόκλ.	Επίτ.Πρ. Έτους	Απόκλ.Πρ. Έτους	% Απόκλ.
ΙΑΝΟΥΑΡΙΟΣ	10.000,00	0,00	-10.000,00	-100,00	0,00	0,00	,00
ΦΕΒΡΟΥΑΡΙΟΣ	11.000,00	0,00	-11.000,00	-100,00	0,00	0,00	,00
ΜΑΡΤΙΟΣ	12.000,00	0,00	-12.000,00	-100,00	0,00	0,00	,00
ΑΠΡΙΛΙΟΣ	12.000,00	0,00	-12.000,00	-100,00	0,00	0,00	,00
<b>ΜΑΪΟΣ</b>	<b>12.000,00</b>	<b>7.000,00</b>	<b>-5.000,00</b>	<b>-41,67</b>	<b>0,00</b>	<b>7.000,00</b>	<b>,00</b>
ΙΟΥΝΙΟΣ	7.000,00	0,00	-7.000,00	-100,00	0,00	0,00	,00
ΙΟΥΛΙΟΣ	5.000,00	0,00	-5.000,00	-100,00	0,00	0,00	,00
ΑΥΓΟΥΣΤΟΣ	10.000,00	0,00	-10.000,00	-100,00	0,00	0,00	,00
ΣΕΠΤΕΜΒΡΙΟΣ	12.000,00	0,00	-12.000,00	-100,00	0,00	0,00	,00
ΟΚΤΩΒΡΙΟΣ	14.000,00	0,00	-14.000,00	-100,00	0,00	0,00	,00
ΝΟΕΜΒΡΙΟΣ	14.000,00	0,00	-14.000,00	-100,00	0,00	0,00	,00
ΔΕΚΕΜΒΡΙΟΣ	14.000,00	0,00	-14.000,00	-100,00	0,00	0,00	,00

Έχετε τη δυνατότητα να πραγματοποιήσετε μεταφορά και από σενάριο σε σενάριο στην επιλογή «**Προϋπολογισμοί\Βοηθητικές Εργασίες\Μεταφορά Προϋπολογισμού Πελατών\Μεταφορά από Σενάριο**». Αφού καταχωρήσετε τα κριτήρια που επιθυμείτε επιλέγετε «**Έναρξη Υπολογισμού**». Η εφαρμογή σας εμφανίζει ενημερωτικό μήνυμα αν ο υπολογισμός ενημερώθηκε επιτυχώς.

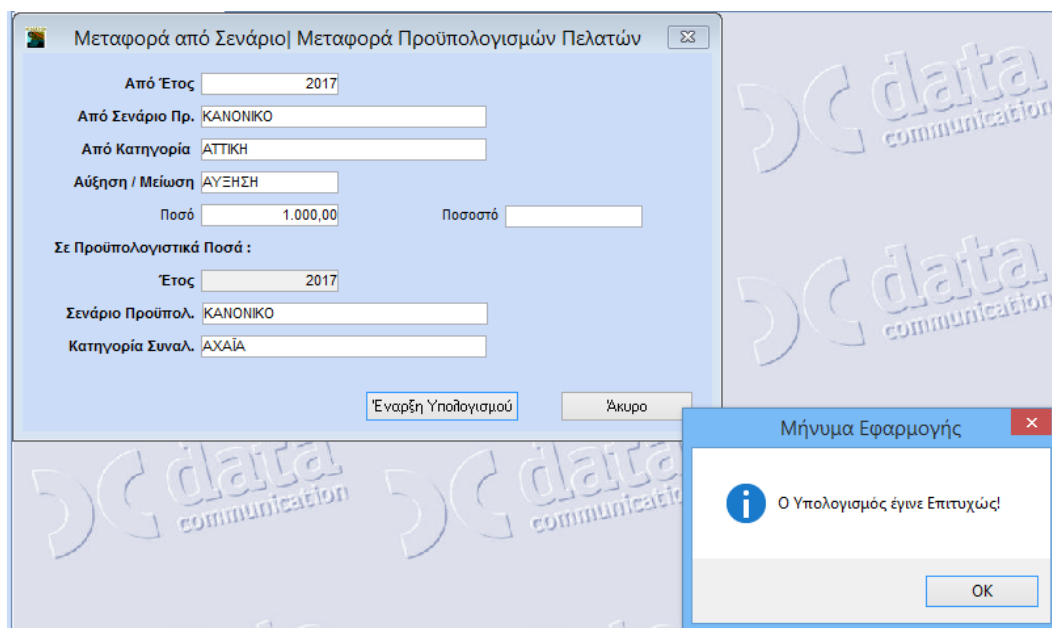

## 2. Προϋπολογισμοί Προμηθευτών

Εάν επιθυμείτε να δημιουργήσετε προϋπολογισμό στους προμηθευτές, ακολουθείτε τα ίδια ακριβώς βήματα που περιγράφονται για τον προϋπολογισμό πελατών, πηγαίνοντας στις αντίστοιχες επιλογές των προμηθευτών.

### 3. Προϋπολογισμοί Λογαριασμών

Ομοίως ενεργείτε για να δημιουργήσετε Προϋπολογισμούς Λογαριασμών.

Ομάδες Λογαριασμών Πίνακες

Κωδικός 0001  
Περιγραφή ΛΙΑΝΙΚΕΣ

Αναζήτηση/Ομάδες Λογαριασμών Πίνακες

Φίλτρο Αναζήτηση \*

Αναζήτηση με Κωδικός

Κωδικός	Περιγραφή	Α/Α
0001	ΛΙΑΝΙΚΕΣ	1
0002	ΧΩΝΔΡΙΚΕΣ	2

Προϋπολογισμοί Λογαριασμών Κύριες Εργασίες

Έτος Προϋπολογισμού 2017

Σενάριο Προϋπολογισμού ΚΑΝΟΝΙΚΟ

Κατηγορία Λογαριασμού ΛΙΑΝΙΚΕΣ

Περίοδος	Ποσό (Euro)	%
ΙΑΝΟΥΑΡΙΟΣ	12.000,00	9,16
ΦΕΒΡΟΥΑΡΙΟΣ	12.000,00	9,16
ΜΑΡΤΙΟΣ	14.000,00	10,69
ΑΠΡΙΛΙΟΣ	14.000,00	10,69
ΜΑΪΟΣ	15.000,00	11,45
ΙΟΥΝΙΟΣ	10.000,00	7,63
ΙΟΥΛΙΟΣ	8.000,00	6,11
ΑΥΓΟΥΣΤΟΣ	6.000,00	4,58
ΣΕΠΤΕΜΒΡΙΟΣ	12.000,00	9,16
ΟΚΤΩΒΡΙΟΣ	14.000,00	10,69
ΝΟΕΜΒΡΙΟΣ	14.000,00	10,69
ΔΕΚΕΜΒΡΙΟΣ	0,00	,00
Σύνολα	131.000,00	100,00

Προϋπολογισμοί Λογαριασμών| Κύριες Εργασίες

Έτος Προϋπολογισμού 2017

Σενάριο Προϋπολογισμού ΜΕΓΙΣΤΟ

Κατηγορία Λογαριασμού ΛΙΑΝΙΚΕΣ

Περίοδος	Ποσό (Euro)	%
ΙΑΝΟΥΑΡΙΟΣ	15.000,00	7,81
ΦΕΒΡΟΥΑΡΙΟΣ	17.000,00	8,85
ΜΑΡΤΙΟΣ	17.000,00	8,85
ΑΠΡΙΛΙΟΣ	17.000,00	8,85
ΜΑΪΟΣ	18.000,00	9,38
ΙΟΥΝΙΟΣ	15.000,00	7,81
ΙΟΥΛΙΟΣ	14.000,00	7,29
ΑΥΓΟΥΣΤΟΣ	12.000,00	6,25
ΣΕΠΤΕΜΒΡΙΟΣ	13.000,00	6,77
ΟΚΤΩΒΡΙΟΣ	18.000,00	9,38
ΝΟΕΜΒΡΙΟΣ	18.000,00	9,38
ΔΕΚΕΜΒΡΙΟΣ	18.000,00	9,38
Σύνολο	192.000,00	100,00

Για να συνδέσετε τα σενάρια Προϋπολογισμών με τους Λογαριασμούς, θα πάτε στην επιλογή «Έσοδα-Έξοδα\Βοηθητικές Εργασίες\Σχεδιασμός Βιβλίου Εσόδων Εξόδων».

Συμπληρώνετε το πεδίο «Βιβλίο» και τη στήλη «Κατ. Προϋπολογισμού» για κάθε λογαριασμό που θέλετε να συμμετέχει στα σενάρια που έχετε δημιουργήσει. Με **F12** αποθηκεύετε τις επιλογές σας.

Σχεδιασμός Βιβλίου Εσόδων-Εξόδων| Βοηθητικές Εργασίες

Βιβλίο ΕΣΟΔΩΝ Αρ.Εκτ.Στηλών 12 Μαζική Αλλαγή Τίτλων Βιβλίου

Αρ.στατικό	Πελάτης	Επώνυμο(ια)	Κατ. Προϋπολογισμού	Αυτ.Εξοφλ.	Ενεργός
			Κωδ. Περιγραφή		
			0001 ΛΙΑΝΙΚΕΣ		
			0002 ΧΟΝΔΡΙΚΕΣ		

Στην επιλογή «Προϋπολογισμοί\Εκτυπώσεις\Οικονομικές\Συγκριτικά Αποτελέσματα Λογαριασμών» μπορείτε να δείτε τα ποσά του προϋπολογισμού και των πραγματικών κινήσεων και υπολογισμένα τα ποσοστά απόκλισης.



Τετ., 17/05/2017

14:08:45

## Συγκριτικά Αποτελέσματα Λογισμών

Σενάριο Προϋπ/σμού		ΚΑΝΟΝΙΚΟ						
Κατηγορία Λογ/σμού		ΛΙΑΝΙΚΕΣ						
Έτος		2017						
Περίοδος	Προϋπολ. Έτους	Επίτευξη Έτους	Απόκλιση Έτους	% Απόκλ.	Επίπ.Πρ. Έτους	Απόκλ.Πρ. Έτους	% Απόκλ.	
ΙΑΝΟΥΑΡΙΟΣ	12.000,00	0,00	-12.000,00	-100,00	0,00	0,00	,00	
ΦΕΒΡΟΥΑΡΙΟΣ	12.000,00	0,00	-12.000,00	-100,00	0,00	0,00	,00	
ΜΑΡΤΙΟΣ	14.000,00	0,00	-14.000,00	-100,00	0,00	0,00	,00	
ΑΠΡΙΛΙΟΣ	14.000,00	0,00	-14.000,00	-100,00	0,00	0,00	,00	
<b>ΜΑΪΟΣ</b>	<b>15.000,00</b>	<b>7.000,00</b>	<b>-8.000,00</b>	<b>-53,33</b>	<b>0,00</b>	<b>7.000,00</b>	<b>,00</b>	
ΙΟΥΝΙΟΣ	10.000,00	0,00	-10.000,00	-100,00	0,00	0,00	,00	
ΙΟΥΛΙΟΣ	8.000,00	0,00	-8.000,00	-100,00	0,00	0,00	,00	
ΑΥΓΟΥΣΤΟΣ	6.000,00	0,00	-6.000,00	-100,00	0,00	0,00	,00	
ΣΕΠΤΕΜΒΡΙΟΣ	12.000,00	0,00	-12.000,00	-100,00	0,00	0,00	,00	
ΟΚΤΩΒΡΙΟΣ	14.000,00	0,00	-14.000,00	-100,00	0,00	0,00	,00	
ΝΟΕΜΒΡΙΟΣ	14.000,00	0,00	-14.000,00	-100,00	0,00	0,00	,00	
ΔΕΚΕΜΒΡΙΟΣ	0,00	0,00	0,00	,00	0,00	0,00	,00	

Και στο κύκλωμα των Προϋπολογισμών Λογαριασμών έχετε τη δυνατότητα να αυξήσετε ή να μειώσετε οποιοδήποτε σενάριο προϋπολογισμού βάσει ποσού ή ποσοστού στην επιλογή «**Προϋπολογισμοί\Βοηθητικές Εργασίες\Μεταφορά Προϋπολογισμού Λογαριασμών\Μεταφορά από Πραγματικά Ποσά**» λαμβάνοντας υπόψη τις πραγματικές εγγραφές. Αφού καταχωρήσετε τα κριτήρια που επιθυμείτε επιλέγετε «**Έναρξη Υπολογισμού**». Η εφαρμογή σας εμφανίζει προειδοποιητικό μήνυμα για να επιλέξετε αν θέλετε να αλλάξει ο προϋπολογισμός. Επιλέγεται «**Yes**» για να συνεχίσετε ή «**No**» για να ακυρώσετε τον υπολογισμό.

Εφόσον επιλέξετε «**Yes**» η εφαρμογή σας εμφανίζει ενημερωτικό μήνυμα ότι ο υπολογισμός ενημερώθηκε επιτυχώς.

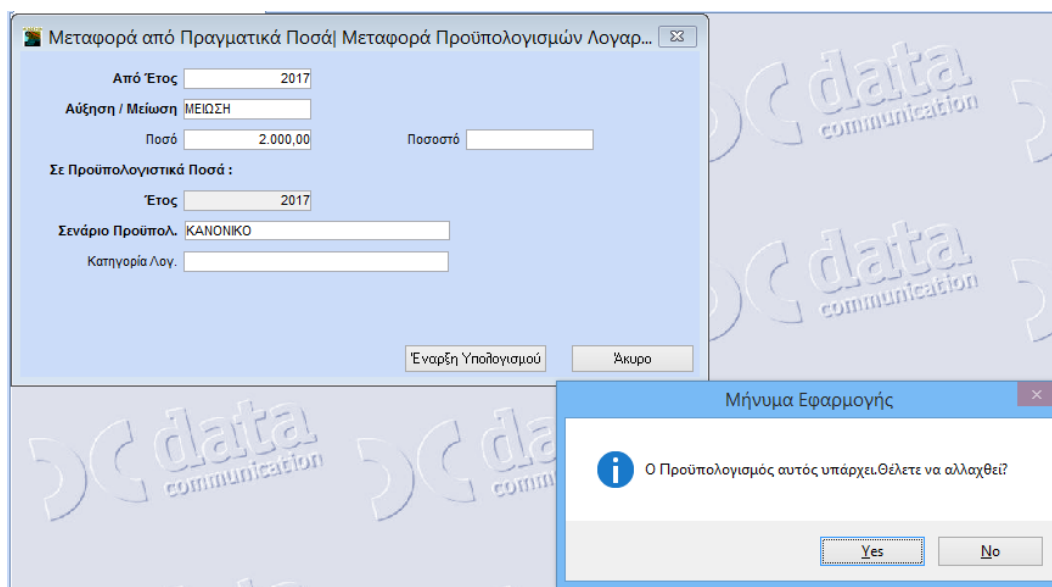

Μεταφορά από Πραγματικά Ποσά| Μεταφορά Προϋπολογισμών Λογα...

Από Έτος 2017

Αύξηση / Μείωση ΜΕΙΩΣΗ

Ποσό 2.000,00 Ποσοστό

Σε Προϋπολογιστικά Ποσά :

Έτος 2017

Σενάριο Προϋπολ. ΚΑΝΟΝΙΚΟ

Κατηγορία Λογ.:

Έναρξη Υπολογισμού Άκυρο

Μήνυμα Εφαρμογής

Ο Υπολογισμός έγινε Επιτυχώς!

OK

Τετ., 17/05/2017 14:17:47 Συγκριτικά Αποτελέσματα Λογισμών

Περίοδος	Προϋπολ. Έτους	Επίτευξη Έτους	Απόκλιση Έτους	% Απόκλ.	Επίτ. Πρ. Έτους	Απόκλ. Πρ. Έτους	% Απόκλ.
ΙΑΝΟΥΑΡΙΟΣ	0,00	0,00	0,00	,00	0,00	0,00	,00
ΦΕΒΡΟΥΑΡΙΟΣ	0,00	0,00	0,00	,00	0,00	0,00	,00
ΜΑΡΤΙΟΣ	0,00	0,00	0,00	,00	0,00	0,00	,00
ΑΠΡΙΛΙΟΣ	0,00	0,00	0,00	,00	0,00	0,00	,00
ΜΑΪΟΣ	12.000,00	10.000,00	-2.000,00	,00	0,00	10.000,00	,00
ΙΟΥΝΙΟΣ	0,00	0,00	0,00	,00	0,00	0,00	,00
ΙΟΥΛΙΟΣ	0,00	0,00	0,00	,00	0,00	0,00	,00
ΑΥΓΟΥΣΤΟΣ	0,00	0,00	0,00	,00	0,00	0,00	,00
ΣΕΠΤΕΜΒΡΙΟΣ	0,00	0,00	0,00	,00	0,00	0,00	,00
ΟΚΤΩΒΡΙΟΣ	0,00	0,00	0,00	,00	0,00	0,00	,00
ΝΟΕΜΒΡΙΟΣ	0,00	0,00	0,00	,00	0,00	0,00	,00
ΔΕΚΕΜΒΡΙΟΣ	0,00	0,00	0,00	,00	0,00	0,00	,00

Εάν επιθυμείτε μπορείτε να πραγματοποιήσετε μεταφορά και από σενάριο σε σενάριο στην επιλογή «**Προϋπολογισμοί\Βοηθητικές Εργασίες\Μεταφορά Προϋπολογισμού Λογαριασμών\Μεταφορά από Σενάριο**». Αφού επιλέξετε τα κριτήρια που επιθυμείτε επιλέγετε «**Έναρξη Υπολογισμού**». Η εφαρμογή σας εμφανίζει προειδοποιητικό μήνυμα για να επιλέξετε αν θέλετε να αλλάξει ο προϋπολογισμός. Επιλέγεται «**Yes**» για να συνεχίσετε ή «**No**» για να ακυρώσετε τον υπολογισμό.

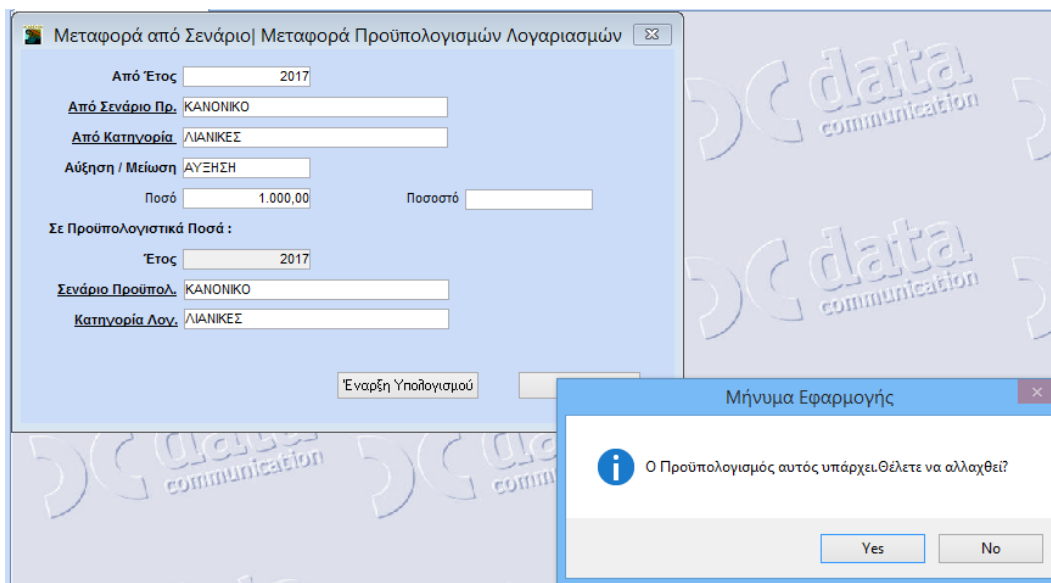

Η εφαρμογή σας εμφανίζει προειδοποιητικό μήνυμα για να επιλέξετε αν θέλετε να αλλάξει ο προϋπολογισμός. Επιλέγεται «**Yes**» για να συνεχίσετε ή «**No**» για να ακυρώσετε τον υπολογισμό.