

Academia[®]
FINANCIALS

Έσοδα-Έξοδα

Ο πολυτιμότερος συνεργάτης του Λογιστή

Ειδικά Θέματα Παραμετροποίησης

DC Link4all

Gold
Microsoft Partner





Μέσω της εφαρμογής Academia Financials Έσοδα - Έξοδα η Data Communication σας δίνει τη δυνατότητα να ανταλλάξετε δεδομένα μεταξύ των λιανικών πωλήσεων των επιχειρήσεων - πελατών σας και των οικονομικών αποτελεσμάτων του λογιστικού γραφείου. Η λειτουργία αυτή πραγματοποιείται μέσω της πρωτοποριακής cloud πλατφόρμας **Link4all**.

Η λειτουργία της υπηρεσίας Link4all βασίζεται στην άντληση, σε πραγματικό χρόνο και με πλήρη ασφάλεια, των δεδομένων από το διασυνδεδεμένο ταμειακό σύστημα του καταστήματος.

Τα δεδομένα αυτά καταχωρούνται στο Cloud, προκειμένου να προσφέρουν ανά πάσα στιγμή και από οπουδήποτε, άμεση πληροφόρηση στον ίδιο τον επαγγελματία και στο λογιστή του.

Ο συνδρομητής - χρήστης μέσω του διαδικτυακού τόπου www.link4all.com.gr και της επιλογής «[Σύνδεση Συνδρομητών](#)», αποκτά άμεσα πρόσβαση σε ένα πλούσιο μενού επιλογών, προκειμένου να επιλέξει τις ενέργειες στις οποίες θέλει να προβεί, το είδος των πληροφοριών που επιθυμεί να δει ή να τις προωθήσει σε τρίτους.

Για να είναι εφικτή η χρήση των επιλογών μέσω του Academia Financials Έσοδα-Έξοδα, έχει δημιουργηθεί στο βασικό menu της εφαρμογής ένα νέο module το «**DC Link4all**».

Οι οδηγίες που ακολουθούν αναφέρονται:

1. Στη διαχείριση των βασικών στοιχείων του ταμειακού συστήματος και στη σύνδεσή του με λογαριασμούς λογιστικής
2. Στη λήψη δεδομένων από την πλατφόρμα Link4all
3. Στην αποστολή δεδομένων στην πλατφόρμα Link4all

1. Διαχείριση Ταμειακών Μηχανών

1.1. Καταχώριση Στοιχείων Ταμειακής

Στη **Διαχείριση Ταμειακών Μηχανών** γίνεται η διαχείριση των στοιχείων της ταμειακής μηχανής και η σύνδεσή της με τους λογαριασμούς λογιστικής. Επιλέγετε από το βασικό μενού «**DC Link4all/Βοηθητικές Εργασίες/Διαχείριση Ταμειακών Μηχανών**».

A/A	Περιγραφή	Κωδικός Ταμειακής	Παραστατικό
1	ΤΑΜ.ΜΗΧΑΝΗ 420 CASIO FE-5100G	DCM77000092	Z
2			
3			
4			

Τμήμα	Κωδικός Λογισμού	Περιγραφή	ΦΠΑ
Τμήμα 01	1018	ΠΩΛ.ΕΜΠΟΡ.ΛΙΑΝ.24%	24,0
Τμήμα 02	1007	ΠΩΛ.ΕΦΗΜΕΡΙΔΩΝ & ΛΟΙΠΟΥ ΤΥΠΟΥ ΛΙΑΝ.13%	13,0
Τμήμα 02	101800	ΠΩΛ.ΕΜΠΟΡ.ΥΠΟΚ.ΛΙΑΝ.24%	24,0
Τμήμα 03	2018	ΠΩΛ.ΠΡΟΙΟΝΤ.ΛΙΑΝΙΚ.24%	24,0
Τμήμα 04	1008	ΠΩΛ.ΕΜΠ/ΤΩΝ ΛΙΑΝ.13%	13,0
Τμήμα 05	200800	ΠΩΛ.ΠΡΟΙΟΝΤ.ΛΙΑΝ.13% ΥΠΟΚ.	13,0

Αρχικά καταχωρείτε τα στοιχεία πρόσβασης που σας έχει γνωστοποιήσει ο πελάτης σας από την εγγραφή του στην cloud πλατφόρμα. Στο πεδίο «**Όνομα Χρήστη**» αναγράφετε το user name και στα πεδία «**Κωδικός Χρήστη**» καθώς και «**Επαλήθευση Κωδικού**» το password.

Στο πεδίο «**Κωδικός Πελάτη**», εισάγετε, είτε με αναζήτηση είτε με πληκτρολόγηση, τον κωδικό ενός γενικού πελάτη στον οποίο θα μεταφέρονται οι κινήσεις των λιανικών πωλήσεων από τις ημερήσιες αναφορές (Z) της Ταμειακής Μηχανής.

Στον πίνακα «**Ταμειακές Μηχανές**» εμφανίζονται αυτόματα τα στοιχεία της Ταμειακής Μηχανής, όπως αυτά είναι καταχωρημένα στο μενού «**Έσοδα-Έξοδα/Πίνακες/Ταμειακές Μηχανές**». Στην περίπτωση που η ταμειακή μηχανή δεν υπάρχει, πατήστε **F3** για να μεταβείτε στον πίνακα και να καταχωρήσετε τα στοιχεία της.

Α/Α	Περιγραφή	Κωδικός Ταμειακής	Παραστατικό
1	Χειρόγραφο	χειρογραφο	
2	TAM.MHXANH 420 CASIO FE-5100G	DCM77000092	Z
3			
4			
5			
6			
7			
8			
9			
10			
11			
12			
13			

1.2. Σύνδεση Τμημάτων με Λογαριασμούς

Τμήμα	Κωδικός Λογισμίου	Περιγραφή	ΦΠΑ
Τμήμα 01	1018	ΠΩΛ.ΕΜΠΟΡ.ΛΙΑΝ 24%	24,0
Τμήμα 02	1007	ΠΩΛ.ΕΦΗΜΕΡΙΔΩΝ & ΛΟΙΠΟΥ ΤΥΠΟΥ ΛΙΑΝ.13%	13,0
Τμήμα 02	101800	ΠΩΛ.ΕΜΠΟΡ.ΥΠΟΚ.ΛΙΑΝ.24%	24,0
Τμήμα 03	2018	ΠΩΛ.ΠΡΟΙΟΝΤ.ΛΙΑΝΙΚ 24%	24,0
Τμήμα 04	1008	ΠΩΛ.ΕΜΠΛΤΩΝ ΛΙΑΝ.13%	13,0
Τμήμα 05	200800	ΠΩΛ.ΠΡΟΙΟΝΤ.ΛΙΑΝ.13% ΥΠΟΚ.	13,0

Επόμενο βήμα στη **Διαχείριση Ταμειακών Μηχανών** είναι η σύνδεση των τμημάτων που παρακολουθούνται από την Ταμειακή Μηχανή με τον ή τους λογαριασμούς εσόδων στους οποίους θα μεταφέρονται οι κινήσεις από την cloud πλατφόρμα και οι οποίοι θα απεικονίζονται στις Οικονομικές Καταστάσεις, π.χ. **Βιβλίο Εσόδων –Εξόδων**, και θα ενημερώνουν διάφορα έντυπα, όπως **Περιοδική ΦΠΑ, Ε3** κ.λπ.

Στο πεδίο «**Τμήμα**» ανοίγοντας τη λίστα επιλέγετε τον αριθμό του τμήματος, πχ Τμήμα 1, Τμήμα 2 κλπ, όπως αυτό εμφανίζεται στην Ημερήσια Αναφορά (Z) της επιχείρησης.

Στο πεδίο «**Κωδικός Λογ/σμου**» καταχωρείτε, είτε με αναζήτηση είτε με πληκτρολόγηση, τον αντίστοιχο κωδικό. Κατά την αναζήτηση με το πλήκτρο **F9** εμφανίζονται μόνο οι λογαριασμοί της εταιρίας που στη «**Διαχείριση Λογαριασμών**» (**Έσοδα-Έξοδα/Κύριες Εργασίες**) έχουν χαρακτηριστεί ως **Έσοδα**. Σε περίπτωση που επιλεγεί λογαριασμός **Εξόδου** θα εμφανιστεί ανάλογο απαγορευτικό μήνυμα.

Αφού ολοκληρώσετε με τη σύνδεση τμημάτων/λογαριασμών αποθηκεύετε πατώντας **Καταχώριση (F12)**.

ΣΗΜΕΙΩΣΗ

Σε περίπτωση ύπαρξης **περισσότερων** της μιας Ταμειακής Μηχανής η διαδικασία επαναλαμβάνεται ανάλογα για κάθε μια από αυτές.

2. 2. Λήψη Δεδομένων

Με τη συγκεκριμένη λειτουργία έχετε τη δυνατότητα να αντλήσετε αυτόματα τις κινήσεις της ταμειακής μηχανής, γεγονός που ελαχιστοποιεί τον χρόνο τήρησης των λογιστικών βιβλίων και μηδενίζει την περίπτωση λάθους καταχώρισης.

Επιλέγετε από το βασικό μενού «**DC Link4all/Λήψη Δεδομένων/Κλείσιμο Ημέρας (Z)**».

Κωδ.	Επωνυμία	Όνομα	ΑΦΜ
0008	ΚΑΡΑΝΤΩΝΗ	ΑΘΗΝΑ	079472800
<input checked="" type="checkbox"/>	0025 DC LINK4ALL		999999999

Στα πεδία «**Από Ημ/νία – Έως Ημ/νία**» πληκτρολογείτε το διάστημα που επιθυμείτε να εισάγετε δεδομένα πχ 1/9/16-30/9/16. Προεπιλεγμένη από την εφαρμογή είναι πάντα η εταιρία στην οποία βρίσκεστε, έχετε όμως τη δυνατότητα να επιλέξετε κάποια άλλη με την **Αναζήτηση Εταιρίας** τσεκάροντας το **check box** αριστερά της θρόνης??? ή ακόμα και να τις επιλέξετε όλες τσεκάροντας το «**Επιλογή όλων**».

ΠΡΟΣΟΧΗ: Στη λίστα των εταιριών εμφανίζονται **μόνο** όσες εταιρίες έχουν συμπληρωμένους κωδικούς πρόσβασης στην επιλογή «**DC Link4all/Βοηθητικές Εργασίες/Διαχείριση Ταμειακών Μηχανών**».

Μετά την πληκτρολόγηση του ημερομηνιακού διαστήματος, πατήστε την επιλογή «**Λήψη**» στα δεξιά της θρόνης. Αυτόματα η εφαρμογή θα συνδεθεί στην cloud πλατφόρμα και μέσω web services θα αντληθούν όλα τα διαθέσιμα στοιχεία.

Κωδ.	Επωνυμία(α) Εταιρίας	Ημερομηνία	Αρ.Παγ	Επων.Πελάτη	Κωδ.Λογισμίου	Περιγραφή Λογαριασμού	% ΦΠΑ	Καθαρή Αξία	Αξία Φ.Π.Α.
0025	DC LINK4ALL	09-09-16	65	30.00.0000	1008	ΠΩΛ.ΕΜΠ/ΤΩΝ.ΛΙΑΝ.13%	13	389.38	50.62
0025	DC LINK4ALL	09-09-16	65	30.00.0000	200800	ΠΩΛ.ΠΡΟΙΟΝΤ.ΛΙΑΝ.13% ΥΠΟΚ.	13	486.73	63.27
0025	DC LINK4ALL	09-09-16	65	30.00.0000	1018	ΠΩΛ.ΕΜΠΟΡ.ΛΙΑΝ.24%	24	88.71	21.29
0025	DC LINK4ALL	09-09-16	65	30.00.0000	101800	ΠΩΛ.ΕΜΠΟΡ.ΥΠΟΚ.ΛΙΑΝ.24%	24	177.42	42.58
0025	DC LINK4ALL	09-09-16	65	30.00.0000	2018	ΠΩΛ.ΠΡΟΙΟΝΤ.ΛΙΑΝΚ.24%	24	241.94	58.06
0025	DC LINK4ALL	13-09-16	68	30.00.0000	200800	ΠΩΛ.ΠΡΟΙΟΝΤ.ΛΙΑΝ.13% ΥΠΟΚ.	13	132.74	17.26
0025	DC LINK4ALL	13-09-16	68	30.00.0000	1018	ΠΩΛ.ΕΜΠΟΡ.ΛΙΑΝ.24%	24	161.29	38.71
0025	DC LINK4ALL	13-09-16	68	30.00.0000	101800	ΠΩΛ.ΕΜΠΟΡ.ΥΠΟΚ.ΛΙΑΝ.24%	24	241.94	58.06
0025	DC LINK4ALL	16-09-16	67	30.00.0000	1008	ΠΩΛ.ΕΜΠ/ΤΩΝ.ΛΙΑΝ.13%	13	132.74	17.26
0025	DC LINK4ALL	16-09-16	67	30.00.0000	200800	ΠΩΛ.ΠΡΟΙΟΝΤ.ΛΙΑΝ.13% ΥΠΟΚ.	13	265.49	34.51
0025	DC LINK4ALL	16-09-16	67	30.00.0000	1018	ΠΩΛ.ΕΜΠΟΡ.ΛΙΑΝ.24%	24	80.65	19.35
0025	DC LINK4ALL	16-09-16	67	30.00.0000	2018	ΠΩΛ.ΠΡΟΙΟΝΤ.ΛΙΑΝΚ.24%	24	161.29	38.71
0025	DC LINK4ALL	22-09-16	68	30.00.0000	1018	ΠΩΛ.ΕΜΠΟΡ.ΛΙΑΝ.24%	24	80.65	19.35
0025	DC LINK4ALL	22-09-16	68	30.00.0000	101800	ΠΩΛ.ΕΜΠΟΡ.ΥΠΟΚ.ΛΙΑΝ.24%	24	161.29	38.71
0025	DC LINK4ALL	22-09-16	68	30.00.0000	2018	ΠΩΛ.ΠΡΟΙΟΝΤ.ΛΙΑΝΚ.24%	24	241.94	58.06
Σύνολο								6.068,40	1.151,60

Μετά την ολοκλήρωση λήψης όλων των δεδομένων και αφού πατήσετε **OK**, θα αποθηκευτούν οι κινήσεις και θα εμφανιστεί ένδειξη για την ολοκλήρωση της διαδικασίας.

Όταν η παραπάνω διαδικασία ολοκληρωθεί, σε ελάχιστο χρόνο έχουν ενημερωθεί:

DC LINK4ALL				Βιβλίο Εσόδων Εξόδων				Σελίδα 1	
Δ/ΝΣΗ : ΚΟΡΙΝΘΩY		2	ΝΙΚΑΙΑ	ΔΡΑΣΤΗΡΙΟΤΗΤΑ : ΠΑΡΑΓ.ΚΑΙ ΕΠΙΧΡ. ΤΥΡΟΠΙΤΩΝ				Απο Ημερομηνία 01-07-16 Έως Ημερομηνία 30-09-16	
ΑΔΥ : ΝΙΚΑΙΑΣ		Α.Φ.Μ. : 094394893							
Ημ/νία	Παραστατικό	Απολογία	Συνολική Αξία	ΕΣΟΔΑ				Φ.Π.Α.	
				ΠΩΛ.ΕΜΠ.ΛΙΑ N.23%	ΠΩΛ.ΕΜΠ.ΛΙΑ N.23%ΥΠ	ΠΩΛ.ΠΡΟΙΟΝ. ΛΙΑΝ.13%ΥΠ.	ΠΩΛ.ΠΡΟΙΟΝ. ΛΙΑΝ.23%		
09/09/16	Z 65	ΕΚ ΜΕΤΑΦΟΡΑΣ	0,00	0,00	0,00	0,00	0,00	0,00	
09/09/16	Z 65	ΠΕΛΑΤΕΣ	110,00	88,71				21,29	
09/09/16	Z 65	ΠΕΛΑΤΕΣ	550,00			486,73		63,27	
09/09/16	Z 65	ΠΕΛΑΤΕΣ	220,00		177,42			42,58	
09/09/16	Z 65	ΠΕΛΑΤΕΣ	300,00				241,94	58,06	
13/09/16	Z 66	ΠΕΛΑΤΕΣ	150,00			132,74		17,26	
13/09/16	Z 66	ΠΕΛΑΤΕΣ	200,00	161,29				38,71	
13/09/16	Z 66	ΠΕΛΑΤΕΣ	300,00		241,94			58,06	
16/09/16	Z 67	ΠΕΛΑΤΕΣ	200,00				161,29	38,71	
16/09/16	Z 67	ΠΕΛΑΤΕΣ	100,00	80,65				19,35	
16/09/16	Z 67	ΠΕΛΑΤΕΣ	300,00			265,49		34,51	
22/09/16	Z 68	ΠΕΛΑΤΕΣ	300,00				241,94	58,06	
22/09/16	Z 68	ΠΕΛΑΤΕΣ	200,00		161,29			38,71	
22/09/16	Z 68	ΠΕΛΑΤΕΣ	100,00	80,65				19,35	

Το Βιβλίο Εσόδων-Εξόδων

Φ2

ΔΗΛΩΣΗ Φ.Π.Α.
 Υποβάλλεται σε δύο (2) αντίτυπα (έντυπη υποβολή).

ΑΡΙΘΜΟΣ ΔΗΛΩΣΗΣ: 001
 ΑΡΙΘΜΟΣ ΕΤΟΣ: *
 ΗΜΕΡΟΜΗΝΙΑ ΥΠΟΒΟΛΗΣ ΔΗΛΩΣΗΣ: 002

ΑΡΜΟΔΙΑ ΔΟΥ ΝΙΚΑΙΑΣ 003 1 2 2 0 *
 ΕΤΟΣ 004 2 0 1 6
 ΗΜΕΡΟΛΟΓΙΑΚΗ ΠΕΡΙΟΔΟΣ (Διαγραφμίστε με x)
 ΜΗΝΑΣ: 1 2 3 4 5 6 7 8 9 10 11 12
 ΤΡΙΜΗΝΟ: 006 1 2 X 4
 ΕΞΑΜΗΝΟ: 1 2

ΕΙΔΟΣ ΔΗΛΩΣΗΣ
 007 ΤΡΟΠΟΠΟΙΗΤΙΚΗ 008 ΜΕ ΕΠΙΧΡ. ΦΥΛΑΞΗ 009 ΕΚΤΑΚΤΗ ΔΗΛΩΣΗ

Α. ΠΙΝΑΚΑΣ ΜΕ ΤΑ ΣΤΟΙΧΕΙΑ ΤΟΥ ΥΠΟΚΕΙΜΕΝΟΥ ΣΤΟ ΦΟΡΟ Ή ΛΗΠΤΗ
 101 ΕΠΩΝΥΜΟ Ή ΕΠΩΝΥΜΙΑ: DC LINK4ALL
 102 ΟΝΟΜΑ: ΟΝΟΜΑ ΠΑΤΕΡΑ: ΟΝΟΜΑ ΠΑΤ 104 Α.Φ.Μ.: 0 9 4 3 9 4 8 9 3

Β. ΠΙΝΑΚΑΣ ΕΚΡΟΩΝ - ΕΙΣΡΟΩΝ μετά την αφαίρεση (κατά συντελεστή) των επιστροφών - εκπτώσεων

α	ΕΚΡΟΩΣ φορολογητέες (πωλήσεις αγαθών, παροχή υπηρεσιών κλπ) ΕΝΔΟΧ. ΑΠΟΚΤ. & ΠΡΑΣΕ ΔΗΠΤΗ	ΣΥΝ. ΦΠΑ	ΦΟΡΟΣ ΕΚΡΟΩΝ που αναλογεί	β	ΕΙΣΡΟΩΣ με δικαίωμα έκπτωσης	ΦΟΡΟΣ ΕΙΣΡΟΩΝ
301	1.407,08	13	331 182,92	361	Ανταρξ & Σπάρτες στο εσωτερικό της χώρας	1.000,00 381 240,00
302		6	332	362	Ανταρξ & Σπάρτες εισαγ. αγαθών (πρώτα)	382
303	1.637,12	24	333 392,91	363	Λοιπές αναγκαίες εισαγ. αγαθών (πρώτα)	383
304		9	334	364	Ευδοκιμιστές εισαγ. αγαθών	384
305		4	335	365	Ευδοκιμιστές άλλων υπηρεσιών αρθρ. 14.2.α	385
306		17	336	366	Λοιπές πωλές λήπτη	386
307	3.044,20	ΣΥΝ. ΦΟΡ	337 575,83	367	ΣΥΝΟΛΟ ΦΟΡΩΝ/ΓΕΩΩΝ ΕΙΣΡΟΩΝ	1.000,00 387 240,00
342				ΠΡΟΣΤΙΘΕΜΕΝΑ ΠΟΣΑ ΣΤΟ ΣΥΝΟΛΟ ΤΟΥ ΦΟΡΟΥ ΕΙΣΡΟΩΝ		
345				400	Επιστροφή φόρου αρ. 41 (πρωτ. αρθ. προδόν. 3η)	
348				402	Λοιπά προσθετ. ποσά	ΣΥΝΟΛΟ 440
349				407	Ποσά δικαιουμένων προς έκπτωση προτίμωσης διαγραφμίστης παροχού	
310				ΑΦΑΙΡΟΥΜΕΝΑ ΠΟΣΑ ΑΠΟ ΤΟ ΣΥΝΟΛΟ ΤΟΥ ΦΟΡΟΥ ΕΙΣΡΟΩΝ		
311	3.044,20			411	ΦΠΑ αγαθών που πρέπει να μειωθεί βάσει Προτάς	
312	3.044,20			422	Λοιπά αφαιρούμενα ποσά	ΣΥΝΟΛΟ 428
				423	Ποσά που αντιστοιχούν προς κλάση ή προνομία της διαγραφμίστης παροχού	
					=	
				430	ΥΠΟΛΟΙΠΟ ΦΟΡΟΥ ΕΙΣΡΟΩΝ	240,00

η Περιοδική Δήλωση ΦΠΑ (Φ2)

Φιλτράρισμα		DC LINK4ALL		XML Μηνιαίας Κατάστασης Μ.Υ.Φ.		Σελίδα 1	
Απο Ημ/νία 01-09-16 Έως Ημ/νία 30-09-16		Αρ. Παρκιών		Αξία		Φ.Π.Α.	
Είδος Συναλλαγής		Επώνυμο(α)		Μικτή Αξία		Ταμειακή	
Αναγκές Πωλήστως				3.044,20 575,80		3.620,00 DCM7700092	
Γενικά Σύνολα Εκροών				3.044,20 575,80		3.620,00	
Γενικά Σύνολα Εισροών							
Γενικά Σύνολα Εισπραξεων							
Γενικά Σύνολα Πληρωμών							

η Μηνιαία Κατάσταση ΜΥΦ κ.λπ.

Troubleshooting

Σε περίπτωση που εμφανιστεί οποιοδήποτε σφάλμα, π.χ. δεν υπάρχει σωστή σύνδεση Τμημάτων με λογαριασμούς, θα εμφανιστεί ανάλογο απαγορευτικό μήνυμα, ώστε να γίνει η σωστή αντιστοίχιση και να επαναληφθεί η διαδικασία.

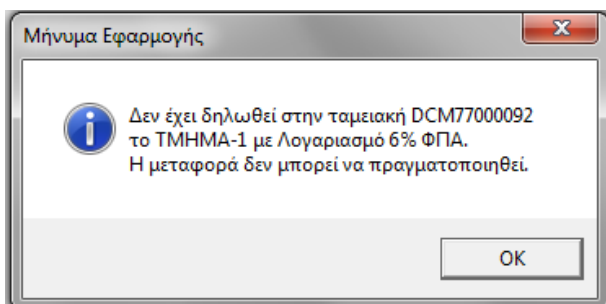

Εάν επιλεγθεί ημερομηνιακό διάστημα για το οποίο έχει πραγματοποιηθεί ξανά μεταφορά, θα εμφανιστεί μήνυμα που θα ενημερώνει ανάλογα και δεν θα επιτρέπεται η εκ νέου εισαγωγή των κινήσεων.

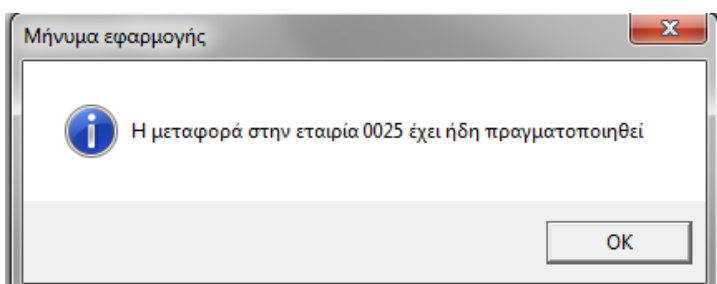

Ωστόσο, εάν μέσα σε αυτό το διάστημα εντοπιστούν κινήσεις οι οποίες δεν είχαν εισαχθεί την πρώτη φορά, η εφαρμογή θα εμφανίσει και θα καταχωρήσει μόνο τις κινήσεις αυτές.

3. 3. Αποστολή Οικονομικών Στοιχείων

Με τη συγκεκριμένη λειτουργία έχετε τη δυνατότητα να αποστέλλετε οικονομικά στοιχεία στην cloud πλατφόρμα, ώστε άμεσα να ενημερώνετε τον πελάτη σας για την εικόνα της επιχείρησής του. Στο μενού «**DC Link4all/Αποστολή Οικονομικών Στοιχείων**» σας δίνονται οι εξής επιλογές:

1. Μηνιαία Κατάσταση Βιβλίου Εσόδων-Εξόδων
2. Περιοδική ΦΠΑ (Φ2)
3. Ανάλυση Οικονομικών Αποτελεσμάτων
4. Ιστορική Εξέλιξη Οικονομικών Αποτελεσμάτων

3.1. Μηνιαία Κατάσταση Βιβλίου Εσόδων-Εξόδων

Φόρμα Εκτύπωσης [Ανεπίσημη Μηνιαία κατάσταση βιβλίου (1)]

Ημερομηνία 01-07-16 30-09-16 Αποστολή

Επιλογή όλων Ανοδήγητη εταιρεία

Κωδ. Εταιρεία Όνομα ΔΟΥ

0002 ΚΑΡΑΥΙΤΣΙΔΗ ΑΘΗΝΑ 000000000

0002 ΣΣ ΛΗΚΑΛΛΕ 094394893

DC LINK4ALL 123 ΝΙΚΑΙΑ Α.Φ.Μ. : 094394893

Από Ημερομηνία 01-07-16 Εως Ημερομηνία 30-09-16

ΑΔΥ : ΝΕΑΡΑΣ

Κωδικός	Περιγραφή	Προηγ. Περ.		Περίοδου		Προσοδιστική		Προσδίκιο	
		Καθαρή Αξία	Φ.Π.Α.	Καθαρή Αξία	Φ.Π.Α.	Καθαρή Αξία	Φ.Π.Α.	Καθαρή Αξία	Φ.Π.Α.
1018	ΠΩ.ΕΜΠΟΡ.ΛΙΑΝ 24%			411,30	99,70	411,30	99,70		
101800	ΠΩ.ΕΜΠΟΡ.ΛΙΑΝ 24%			580,65	139,35	580,65	139,35		
200900	ΠΩ.ΠΡΟΪΟΝΤ.ΛΙΑΝ 13% ΥΠΟΚ.			804,96	115,04	804,96	115,04		
2018	ΠΩ.ΠΡΟΪΟΝΤ.ΛΙΑΝ 24%			645,17	154,83	645,17	154,83		
1008	ΠΩ.ΕΜΠΟΡ.ΛΙΑΝ 13%			522,12	67,88	522,12	67,88		
	Σύνολο			3.044,20	575,00	3.044,20	575,00		

Κωδικός	Περιγραφή	Προηγ. Περ.		Περίοδου		Προσοδιστική		Προσδίκιο	
		Καθαρή Αξία	Φ.Π.Α.	Καθαρή Αξία	Φ.Π.Α.	Καθαρή Αξία	Φ.Π.Α.	Καθαρή Αξία	Φ.Π.Α.
0118	ΑΓΩΓΕΣ Α.ΥΛΩΝ 22%			1.000,00	240,00	1.000,00	240,00		
	Σύνολο			1.000,00	240,00	1.000,00	240,00		

Μήνυμα Εφαρμογής

Η διαδικασία ολοκληρώθηκε!

OK

Σελίδα 1 Από 1

Επιλέγετε **Φόρμα Εκτύπωσης**, π.χ. **Ανεπίσημη Κατάσταση (1)**, συμπληρώνετε την **Ημερομηνία (Από-Έως)** και κατόπιν κάνετε κλικ στην ένδειξη «**Αποστολή**». Στην οθόνη εμφανίζεται η εικόνα της Μηνιαίας Κατάστασης και παράλληλα γίνεται η αποστολή. Μετά την ολοκλήρωση της διαδικασίας εμφανίζεται ανάλογο ενημερωτικό μήνυμα.

3.2. Περιοδική ΦΠΑ (Φ2)

Επιλέγετε **Φόρμα Εκτύπωσης, Μήνα (Από-Έως)** και **Έτος** και στη συνέχεια κάνετε κλικ στην ένδειξη «**Αποστολή**». Στην οθόνη εμφανίζεται η εικόνας της Περιοδικής ΦΠΑ (**Φ2**) και παράλληλα γίνεται και η αποστολή του εντύπου. Μόλις η διαδικασία ολοκληρωθεί, εμφανίζεται ανάλογο ενημερωτικό μήνυμα.

3.3. Ανάλυση Οικονομικών Αποτελεσμάτων

ΠΕΡΙΓΡΑΦΗ	ΕΜΠΟΡΙΑ ΜΕΤΑΠΟΙΗΣΗ	ΠΑΡΟΧΗ ΥΠΗΡΕΣΙΩΝ	ΕΛΕΥΘΕΡΟ ΕΠΑΓΓΕΛΜΑ	ΣΥΝΟΛΟ ΕΠΙΧΕΙΡΗΣΗΣ
ΑΚΑΘΑΡΙΤΑ ΕΣΟΔΑ	40.590,55			40.590,55
ΚΟΣΤΟΣ ΠΩΛΗΣΕΩΝ	14.697,51			14.697,51
- Απογραφή Εμπορεύ				
- Απορρέει Χαμηλότερας	14.697,51			14.697,51
- Απογραφή Αξίας				
- Κόστος Υπηρεσιών				
ΜΙΚΤΟ ΚΕΡΑΙΟ	25.893,04			25.893,04
ΣΥΓΓΕΛΕΣΤΗΣ ΜΙΚΤΟΥ ΚΕΡΑΙΟΥ	63,79			63,79
ΔΑΠΑΝΕΣ	18.399,20			18.399,20
- Εισφορές σε Ταμεία ΟΑΕΕ κ.λπ.	2.107,70			2.107,70
- Αμοιβές Προμηθευτών	7.164,85			7.164,85
- Αμοιβές & Έσοδα Τρίτων	440,00			440,00
- Παραρτέες Τρίτων, Φόροι - Τέλη	7.675,28			7.675,28
- Ιαχέριση				
- Διαφορά Έσοδα	1.011,37			1.011,37
- Τόκοι και Συναφή Έσοδα				
- Αποσβέσεις Παγίων				
- Αρδύσεις				
ΚΕΡΑΙΟ ΒΑΣΗ ΛΟΓΙΣΤΙΚΟΥ ΠΡΟΫΠΟΛΟΓΙΣΜΟΥ	7.493,84			7.493,84
ΣΥΓΓΕΛΕΣΤΗΣ ΚΕΡΑΙΟΥ	18,46			18,46
ΠΛΕΟΝ: ΔΑΠΑΝΕΣ ΜΗ ΕΚΠΛΗΡΩΜΕΝΕΣ				
ΚΑΘΑΡΟ ΚΕΡΑΙΟ ΜΕ ΛΟΓΙΣΤΙΚΟ ΠΡΟΫΠΟΛΟΓΙΣΜΟ	7.493,84			7.493,84
ΣΥΓΓΕΛΕΣΤΗΣ ΚΑΘΑΡΟΥ ΚΕΡΑΙΟΥ	18,46			18,46
ΚΑΘΑΡΟΥ ΚΕΡΑΙΟΥ ΒΑΣΕΙ ΑΥΤΟΕΛΕΓΧΟΥ				
ΣΥΓΓΕΛΕΣΤΗΣ ΚΕΡΑΙΟΥ ΑΥΤΟΕΛΕΓΧΟΥ				
ΕΒΛΟΓΙΣΤΙΚΑ ΚΑΘΑΡΑ ΚΕΡΑΙΑ				
ΜΕΣΟΤΑΚΤΙΚΟΙ ΣΥΓΓΕΛΕΣΤΗΣ ΕΒΛΟΓΙΣΤΙΚΩΝ ΚΕΡΑΙΩΝ				
ΝΕΚΡΟ ΣΗΜΕΙΟ ΛΕΙΤΟΥΡΓΙΑΣ	28.843,39			28.843,39

Επιλέγετε **Φόρμα Εκτύπωσης** και **Έτος** και στη συνέχεια κάνετε κλικ στην ένδειξη «**Αποστολή**». Στην οθόνη εμφανίζεται η εικόνα της Οικ. Αναφοράς και παράλληλα γίνεται και η αποστολή του εντύπου στην cloud πλατφόρμα.

3.4. Ιστορική Εξέλιξη Οικονομικών Αποτελεσμάτων

Αποστολή Οικονομικών Στοιχείων/Ανάλυση Οικονομικών Αποτελεσμάτων

Ιστορική Εξέλιξη Οικονομικών Αποτελεσμάτων

Έτος: 2014 2016

Έως Μήνα: ΔΕΚΕΜΒΡΙΟΣ

Αποστολή

Επιλογή όλων Αναζήτηση Εταιρείας

Κωδ.	Επωνυμία	Όνομα	ΑΦΜ
<input type="checkbox"/>	0008 ΚΑΡΑΝΤΩΝΗ	ΑΘΗΝΑ	000000000
<input checked="" type="checkbox"/>	0025 DC LINK4ALL		094394893

DC LINK4ALL

ΙΣΤΟΡΙΚΗ ΕΞΕΛΙΞΗ ΟΙΚΟΝΟΜΙΚΩΝ ΑΠΟΤΕΛΕΣΜΑΤΩΝ

ΠΕΡΙΓΡΑΦΗ	ΧΡΗΣΗ 2014	ΧΡΗΣΗ 2015	ΧΡΗΣΗ 2016
ΑΚΑΘΑΡΙΣΤΑ ΕΣΟΔΑ	89.697,57	40.590,55	3.837,12
ΚΟΣΤΟΣ ΠΩΛΗΣΕΩΝ	38.963,05	14.697,51	1.000,00
- Απογραφή Έναυθες	4.201,45		
- Αγορές Χρήσιμης	38.624,01	14.697,51	1.000,00
- Απογραφή Αξίας	3.862,41		
- Κόστος Υπηρεσιών			
ΜΙΚΤΟ ΚΕΡΔΟΣ			0,04
ΣΥΝΤΕΛΕΣΤΗ ΜΙΚΤΟΥ ΚΕΡΔΟΥΣ			8,79%
ΔΑΠΑΝΕΣ			8,20%
- Εσοφές εις Ταμείο ΟΑΕΕ κ.λ.			
- Αμοιβές Προμηθευτών			
- Αμοιβές & Έσοδα Τρίτων			
- Παροχές Τρίτων, Φόροι - Τέλη			
- Ισοχρήση			
- Διάφορα Έξοδα			
- Τόκος και Συναφή Έξοδα			
- Αποσβέσεις Παγίων	683,75		
- Αρδύσεις			
ΚΕΡΔΟΣ ΒΑΣΗ ΛΟΓΙΣΤΙΚΟΥ ΠΡΟΔΙΟΡΙΣΜΟΥ	-318,42	7.493,84	2.837,12
ΣΥΝΤΕΛΕΣΤΗ ΚΕΡΔΟΥΣ	-0,35%	18,46%	73,94%
ΠΛΕΟΝ-ΔΑΠΑΝΕΣ ΜΗ ΕΚΠΛΗΤΙΣΜΕΝΕΣ			
ΚΑΘΑΡΟ ΚΕΡΔΟΣ ΜΕ ΛΟΓΙΣΤΙΚΟ ΠΡΟΔΙΟΡΙΣΜΟ	-318,42	7.493,84	2.837,12
ΣΥΝΤΕΛΕΣΤΗ ΚΑΘΑΡΟΥ ΚΕΡΔΟΥΣ	-0,35%	18,46%	73,94%
ΚΑΘΑΡΟΥ ΚΕΡΔΟΣ ΒΑΣΕΙ ΑΥΤΟΕΛΕΓΧΟΥ			
ΣΥΝΤΕΛΕΣΤΗ ΚΕΡΔΟΥΣ ΑΥΤΟΕΛΕΓΧΟΥ			
ΕΣΟΛΟΓΙΣΤΙΚΑ ΚΑΘΑΡΑ ΚΕΡΔΗ			
ΜΕΣΟΤΑΔΙΟΜΙΚΟΣ ΣΥΝΤΕΛΕΣΤΗ			
ΕΒΔΟΛΟΓΙΣΤΙΚΩΝ ΚΕΡΔΩΝ			
ΜΕΚΡΟ ΣΗΜΕΙΟ ΛΕΙΤΟΥΡΓΙΑΣ	90.457,01	28.843,39	

Μηνιαία Εργασία

Η διαδικασία ολοκληρώθηκε!

OK

Επιλέγετε **Φόρμα Εκτύπωσης**, **Έτος**, συμπληρώνετε το πεδίο **Έως Μήνα**, και κάνετε κλικ στην ένδειξη «**Αποστολή**». Στην οθόνη εμφανίζεται η εικόνα της Οικ. Αναφοράς και παράλληλα γίνεται και η αποστολή του εντύπου στην cloud πλατφόρμα.

3.5. Μαζική Αποστολή

Αποστολή Οικονομικών Στοιχείων/Ανάλυση Οικονομικών Αποτελεσμάτων

Ανάλυση Οικονομικών Αποτελεσμάτων

Φόρμα Εκτύπωσης: Ανάλυση Οικονομικών Αποτελεσμάτων

Έτος: 2015

Επιλογή όλων Αναζήτηση Εταιρείας

Κωδ.	Επωνυμία	Όνομα	ΑΦΜ
<input type="checkbox"/>	0008 ΚΑΡΑΝΤΩΝΗ	ΑΘΗΝΑ	000000000
<input checked="" type="checkbox"/>	0025 DC LINK4ALL		094394893

Για όλες τις ανωτέρω περιπτώσεις υπάρχει η δυνατότητα Μαζικής Αποστολής για το πλήθος των εταιριών του λογιστικού γραφείου, σε περίπτωση που τσεκαραστεί η ένδειξη «**Επιλογή Όλων**».

3.6. Ενημέρωση Πελάτη από Λογιστή

Στη συνέχεια, δίνεται η δυνατότητα στον πελάτη- επιχειρηματία να πληροφορηθεί για την πορεία της εταιρίας του σύμφωνα με τα δεδομένα που του έχετε αποστείλει, αρκεί να συνδεθεί με τους κωδικούς πρόσβασης που διαθέτει στην αρχική σελίδα της πλατφόρμας **Link4all** και να επιλέξει **Ενημερώσεις από τον λογιστή**.

ΒΑΣΙΚΑ ΟΙΚΟΝΟΜΙΚΑ ΣΤΟΙΧΕΙΑ



Ενημερώσεις από τον
Λογιστή



Μηνιαία Κατάσταση Βιβλίου Εσόδων-Εξόδων



Περιοδική ΦΠΑ (Φ2)



Ανάλυση Οικονομικών Αποτελεσμάτων



Ιστορική Εξέλιξη Οικονομικών Αποτελεσμάτων

Επιλέγοντας π.χ. Περιοδική ΦΠΑ (Φ2), εμφανίζεται λίστα με τα αποθηκευμένα αρχεία που έχουν αποσταλεί από το Academia Financials ανά ημερομηνία και ανοίγοντάς τα εμφανίζεται το έντυπο της περιοδικής ΦΠΑ (Φ2).

Λίστα αποθηκευμένων αρχείων

Όνομα	Τύπος	Ημ/νία
ΠΕΡΙΟΔΙΚΗ ΦΠΑ_ΙΟΥΛΙΟΣ-ΣΕΠΤΕΜΒΡΙΟΣ 2016.pdf	application/pdf	7/10/2016 12:52:08 μμ
ΠΕΡΙΟΔΙΚΗ ΦΠΑ_ΙΑΝΟΥΑΡΙΟΣ-ΜΑΡΤΙΟΣ 2016.pdf	application/pdf	6/10/2016 9:41:43 πμ
ΠΕΡΙΟΔΙΚΗ ΦΠΑ_ΙΑΝΟΥΑΡΙΟΣ-ΜΑΡΤΙΟΣ 2016.pdf	application/pdf	5/10/2016 6:55:26 μμ

Σε περίπτωση αποστολής εκ νέου δεδομένων για το ίδιο ημερομηνιακό διάστημα, π.χ. Περιοδική ΦΠΑ (Φ2) 7/2016-9/2016, η νέα υποβολή αντικαθιστά το αποθηκευμένο αρχείο.