

Academia Financials

Γενική Λογιστική

Ο πολυτιμότερος συνεργάτης του Λογιστή

Ειδικά Θέματα Παραμετροποίησης

Ιστορικό Αλλαγής Δεδομένων

Gold
Microsoft Partner



MEMBER OF
EPSILONNET GROUP OF COMPANIES

ΙΣΤΟΡΙΚΟ ΑΛΛΑΓΗΣ ΔΕΔΟΜΕΝΩΝ

Με τη λειτουργία «**Ιστορικό Αλλαγής Δεδομένων**» έχετε τη δυνατότητα να ελέγχετε πλήρως και να εκτυπώνετε τις καταγραφές και τις μεταβολές που πραγματοποιούνται

στους πίνακες της εφαρμογής από τους χρήστες καταχώρισης.

Πιο συγκεκριμένα κάνετε είσοδο στην εφαρμογή με Χρήστη «super» και Κωδικό «data» και ακολουθείτε τα παρακάτω 2 βήματα.

ΒΗΜΑ 1ο:

Διαχείριση Ιστορικού Αλλαγής Δεδομένων επιλέγετε από το βασικό Μενού «**Παράμετροι \ Κύριες Εργασίες \ Ασφάλεια \ Διαχείριση Ιστορικού Αλλαγής Δεδομένων**».

Στην επιλογή αυτή έχετε τη δυνατότητα να επιλέξετε τους πίνακες για τους οποίους επιθυμείτε να παρακολουθείτε την καταγραφή των δεδομένων τους. Στο πάνω μέρος του πίνακα ιστορικού επιλέγετε τους πίνακες που επιθυμείτε και στο κάτω μέρος τα πεδία αυτού.

Academia Financials - Γενική Λογιστική ver. 23.11 © Data Communication AE

Ενεργές Εταιρίες Βοήθεια

Καταχώριση Πρώτη Εγγραφή Προηγούμενη Εγγραφή Επόμενη Εγγραφή Τελευταία Εγγραφή Παράμετροι Default Size Διακοπή Φίλτρο

Παράμετροι

Διαχείριση Ιστορικού Αλλαγής Δεδομένων

Πίνακες Ιστορικού - 2 / 542

A/A	Ιστορικό	Όνομα	Όνομα Βάσης
449	<input type="checkbox"/>	Όρισμός Τμημάτων Barcode (Header)	barcode_fomthead
450	<input type="checkbox"/>	Παραγ.Ποσότητα 1	anl_fm_matter
451	<input type="checkbox"/>	Παραστατικό	erga_log
452	<input type="checkbox"/>	Παραστατικό	e_inv_text
453	<input type="checkbox"/>	Παραστατικό - Site	dcrs_conn_doc
454	<input type="checkbox"/>	Παρτίδες Ειδών	prod_lots
455	<input type="checkbox"/>	Πεδία Περιοδικής Φ.Π.Α.	fsynt
456	<input type="checkbox"/>	Τελ./Προι.	katast_shmph
457	<input checked="" type="checkbox"/>	Πελάτες / Προμηθευτές	customer
458	<input type="checkbox"/>	Περιγραφή	budget_scenario
459	<input type="checkbox"/>	Περιγραφή	prod_table5

Πίνακες-Πεδία Πελάτες / Προμηθευτές (customer) - 2 / 123

Επιλογή Όλων των Πεδίων

A/A	Ιστορικό	Όνομα	Όνομα Βάσης
22	<input type="checkbox"/>	Κωδ. Λογ/σμού Λογιστικής	acc_c
23	<input checked="" type="checkbox"/>	Επωνυμία	cust_name
24	<input type="checkbox"/>	Εναλ/κός Κωδικός	cust_almate_c
25	<input type="checkbox"/>	Εναλ/κή Επωνυμία	cust_almate_name
26	<input type="checkbox"/>	Κωδ. Συσκέτισης	cust_relative_c
27	<input checked="" type="checkbox"/>	Α.Φ.Μ.	cust_tax_file_number
28	<input type="checkbox"/>	Διεύθυνση	cust_company_address
29	<input type="checkbox"/>	Τ.Κ.	cust_company_zip_c
30	<input type="checkbox"/>	Πόλη	cust_company_city

Κατάσταση %

Εφαρμογή Έξοδος

Για παράδειγμα, επιλέγετε τον πίνακα «**Πελάτες/Προμηθευτές**» και στη συνέχεια τα πεδία που θέλετε να παρακολουθείτε π.χ. «**ΑΦΜ**» και «**Επωνυμία**». Εάν επιθυμείτε την παρακολούθηση και άλλων πινάκων, συνεχίζετε με τον ίδιο τρόπο. Για την ολοκλήρωση της διαδικασίας πατάτε την ένδειξη «**Εφαρμογή**».

Στην μπάρα πάνω από την ένδειξη «**Εφαρμογή**» εμφανίζεται με ποσοστό, το ποσοστό ολοκλήρωσης της διαδικασίας, περιμένετε μέχρι να ολοκληρωθεί η διαδικασία. Αφού ολοκληρωθεί κλείνετε το παράθυρο.

ΒΗΜΑ 2ο:

Για να προβάλετε και να εκτυπώσετε τις αλλαγές που έχουν προκύψει στους πίνακες που έχετε δηλώσει στην προηγούμενη οθόνη, μεταφέρεστε στην επιλογή «**Παράμετροι\ Εκτυπώσεις\ Ιστορικό Αλλαγής Δεδομένων**» επιλέγετε «**Ιστορικό Αλλαγής Δεδομένων**».

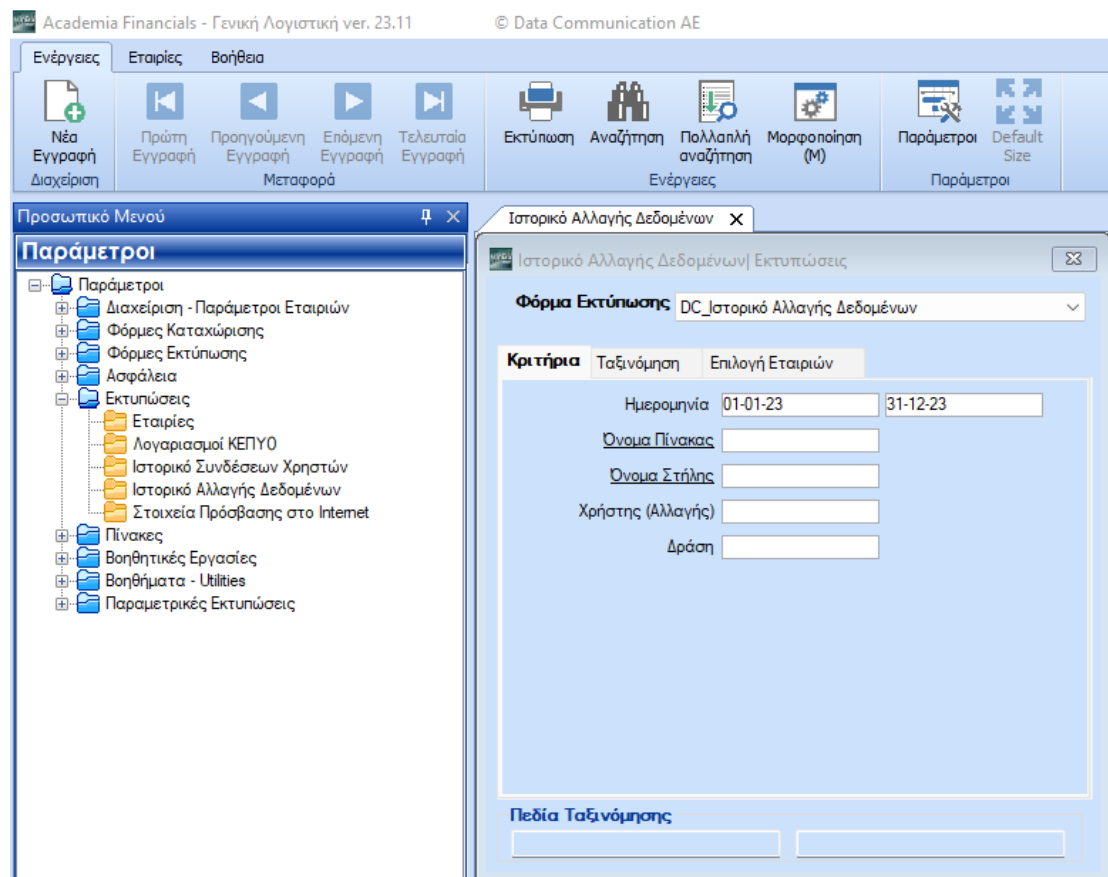

Συμπληρώνετε τα κριτήρια που επιθυμείτε για παράδειγμα, «**Ημερομηνία**», «**Όνομα Πίνακα**» ή και «**Όνομα Στήλης**» και πατάτε από την γραμμή εργαλείων την επιλογή «**Εκτύπωση**» ή το πλήκτρο **F8** για να προβάλετε την εκτύπωση.

Στην εκτύπωση εμφανίζονται τα πεδία «**Όνομα πίνακα**» όπου εμφανίζεται ο πίνακας στον οποίο μεταβλήθηκαν τα στοιχεία, «**Όνομα Στήλης**» όπου εμφανίζεται το όνομα στήλης που έγινε η μεταβολή, ο χρήστης που πραγματοποίησε την μεταβολή στο πεδίο «**Χρήστης (Αλλαγής)**», η αξία πριν την μεταβολή στο πεδίο «**Προηγ. Αξία**», η «**Νέα Αξία**» με τη νέα τιμή, το πεδίο «**Ημ/νία Αλλαγής**» όπου εμφανίζεται ημερομηνία που πραγματοποιήθηκε μεταβολή στον πίνακα. Εμφανίζεται επίσης το πεδίο «**Δράση**» με συμπληρωμένη την ενέργεια που έκανε ο χρήστης, όπου «**Εισαγωγή**», αν ο χρήστης έκανε νέα εισαγωγή στον πίνακα, «**Ενημέρωση**» αν ο χρήστης έκανε αλλαγή στα πεδία του πίνακα (που είχε ορίσει ότι παρακολουθεί), «**Διαγραφή**» αν έχει διαγράψει όλα τα δεδομένα του πίνακα. Τέλος, στα πεδία «**Κλειδί1**» και «**Κλειδί2**» εμφανίζεται ο εσωτερικός κωδικός (κλειδί) τον οποίο έχουν τα δεδομένα στον πίνακα της εφαρμογής.

Ιστορικό Αλλαγής Δεδομένων									
Εκτύπωση 'Ιστορικό'									
Σελίδα 1									
Ιστορικό									
Όνομα Πίνακα	Ημ/νία Αλλαγής	Όνομα Στήλης	Δράση	Προηγ. Αξία	Νέα Αξία	Χρήστης(Αλ)	Κλειδί 1	Κλειδί 2	
Πελάτες / Προμηθευτές	06/12/2023 16:26:34	A.Φ.Μ.	Ενημέρωση		800624077	SUPER	3	3079	
Πελάτες / Προμηθευτές	06/12/2023 16:32:29	A.Φ.Μ.	Ενημέρωση	800624077	123456789	SUPER	3	3079	
Πελάτες / Προμηθευτές	06/12/2023 16:32:38	A.Φ.Μ.	Ενημέρωση	123456789	000000000	SUPER	3	3079	