

Academia Financials

Γενική Λογιστική

Ο πολυτιμότερος συνεργάτης του Λογιστή

Ειδικά Θέματα Παραμετροποίησης

Προϋπολογισμοί

Gold
Microsoft Partner



 data
communication

MEMBER OF
EPSILONNET GROUP OF COMPANIES

ΠΡΟΫΠΟΛΟΓΙΣΜΟΙ

Η εφαρμογή Academia Financials Γενική Λογιστική σας δίνει τη δυνατότητα να δημιουργήσετε όσα σενάρια προϋπολογισμών θέλετε για Λογαριασμούς, Πελάτες και Προμηθευτές. Έτσι ανά πάσα στιγμή υπάρχει η δυνατότητα λήψης πληροφοριακών εκτυπώσεων με συγκριτικά στοιχεία για πραγματοποιηθέντα και προϋπολογισθέντα ποσά ανά σενάριο.

1. Προϋπολογισμοί Λογαριασμών

Από την επιλογή «**Προϋπολογισμοί\ Πίνακες\ Σενάρια Προϋπολογισμών**» δημιουργείτε τα επιθυμητά σενάρια προϋπολογισμών, πληκτρολογώντας τον κωδικό τους, την περιγραφή και επιλέγοντας τη μονάδα του χρόνου με την οποία παρακολουθείτε το σενάριο.

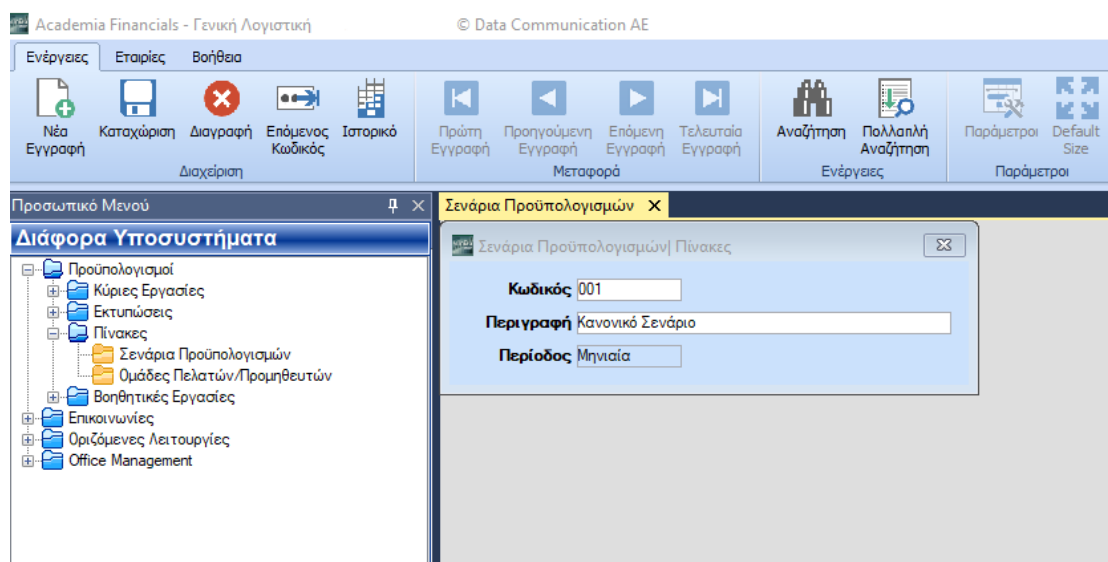

Στην επιλογή «Γενική Λογιστική\ Κύριες Εργασίες\ Διαχείριση Λογαριασμών Λογιστικής» συμπληρώνετε για κάθε λογαριασμό που λαμβάνει μέρος στον Προϋπολογισμό, στο πεδίο «Λογ/σμος Προϋπολογισμού» σε ποιον λογ/σμό αναφέρεται.

Academia Financials - Γενική Λογιστική ver. 23.11 © Data Communication AE

Ενέργειες Εταιρίες Βοήθεια

Νέα Εγγραφή Καταχώριση Διαγραφή Διαγραφή Γραμμής Νέα Γραμμή Επόμενος Κωδικός Ανοιγμα Φόρμας Καταχώρισης Ιστορικό Πρώτη Εγγραφή Προηγούμενη Εγγραφή Επόμενη Εγγραφή Τελευταία Εγγραφή Αναζήτηση Πολλαπλή Αναζήτηση Παράμετροι

Προσωπικό Μενού Διαχείριση Λογαριασμών

Γενική Λογιστική

- Γενική Λογιστική
 - Κύριες Εργασίες
 - Καταχώριση Κινήσεων
 - Διαχείριση Λογαριασμών
 - Διαχείριση Λογιστικών Άρθρων
 - Διαχείριση Συμφωνητικών
 - Εκτιμώσεις
 - DC Scan4you
 - myData - Ηλεκτρονικά Βιβλία ΑΑΔΕ
 - Epsilon Smart
 - Μηνύματα
 - Νομικά και Ευαλοώτα Αγροτικά Προϊόντα
 - Πίνακες
 - Βοηθητικές Εργασίες
 - Ελληνικά Λογιστικά Πρότυπα

Διαχείριση Λογαριασμών\ Κύριες Εργασίες

70.00.00.0024 – ΠΩΛΗΣΕΙΣ ΕΜΠΟΡΕΥΜΑΤΩΝ Μαζική Ενημέρωση Χαρακτηρισμών **Επιλογές**

Βασικά Οριζόμενα Ισοζύγιο Λογαριασμού Κινήσεις

Κωδικός 70.00.00.0024 **Περιγραφή** ΠΩΛΗΣΕΙΣ ΕΜΠΟΡΕΥΜΑΤΩΝ ΕΣΩΤ. ΧΟΝΔΡΙΚΑ

Μεταφερόμενος Όχι **Έντυπο Φ.Π.Α.** 70.00.0024 ΠΩΛΗΣΗ ΕΜΠΟΡΕΥΜΑΤΩΝ Χ

Ενεργός Ναι **Κατηγορία Ε3** Έτος < 2017

Λογ/σμός Φ.Π.Α. 54.00.00.7024 **Λογ/σμός Προϋπ.** 70.00.00.0024 ΠΩΛΗΣΕΙΣ ΕΜΠΟΡΕΥΜΑΤΩΝ

Κατάσταση Μικτός **Λογ. Μεταφοράς**

Σύνδεση με Μ.Υ. Φ. Ναι **Συνολική Χρέωση**

Είδος Συναλλαγής Τιμολόγια Εκρών **Συνολική Πίστωση** 580,90

Ενημέρωση Τξίρου Ναι **Υπόλοιπο** -580,90

Ηχητική περιγραφή POLISISEBORFMATONESO **Κατηγορία Επιμερισμού**

Αυτόματη Ενημ. Αναλ/κής **1η Κατηγ. Εργου** **2η Κατηγ. Εργου** **3η Κατηγ. Εργου**

Συγκεντρωτικές Εγγραφές

Ανώτατο Όριο Λογ/σμού

Ηλεκτρονικά Βιβλία

Τύπος Λογαριασμού Έσοδα

Κατηγ. Χαρακτηρισμού Έσοδα από Πώληση Εμπορευμάτων (+) / (-) **Είδος Φόρου**

Τύπος Χαρακτηρισμού Πωλήσεις αγαθών και υπηρεσιών Χονδρικές -Επιτηδεματιών **Κατηγ. Φόρου**

Αιτία Εξαιρέσης ΦΠΑ

Λογαριασμοί Ισολογισμού

Κωδικός	Περιγραφή	Πρώτος	% Διάσπαση
80.00.00.0000	ΛΟΓΑΡΙΑΣΜΟΣ ΓΕΝΙΚΗΣ ΕΚΜΕΤΑΛΛΕΥΣΕΩΣ	<input checked="" type="checkbox"/>	

Στην επιλογή «**Διάφορα Υποσυστήματα\ Προϋπολογισμοί\ Κύριες Εργασίες\ Προϋπολογισμοί Λογ/σμών**»,

Academia Financials - Γενική Λογιστική © Data Communication AE

Ενέργειες Εταιρίες Βοήθεια

Νέα Εγγραφή Καταχώριση Διαγραφή Άνοιγμα Φόρμας Καταχώρισης Ιστορικό

Πρώτη Εγγραφή Προηγούμενη Εγγραφή Επόμενη Εγγραφή Τελευταία Εγγραφή

Αναζήτηση Παλλαπλή Αναζήτηση Ενέργειες

Παράμετροι Default Size

Προσωπικό Μενού

Διάφορα Υποσυστήματα

- Προϋπολογισμοί
 - Κύριες Εργασίες
 - Προϋπολογισμοί Λογαριασμών
 - Προϋπολογισμοί Ομάδων Πελατών
 - Προϋπολογισμοί Ομάδων Προμηθευτών
 - Εκτυπώσεις
 - Πίνακες
 - Βοηθητικές Εργασίες
 - Επικοινωνίες
 - Οριζόμενες Λειτουργίες
 - Office Management

Προϋπολογισμοί Λογαριασμών | Κύριες Εργασίες

Σενάριο Κανονικό Σενάριο

Λογ/σμός Λογ/σμός 70.00,00,0024 ΠΩΛΗΣΕΙΣ ΕΜΠΟΡΕΥΜΑΤΩΝ ΕΣΩΤ. ΧΟΝΔΡΙΚΑ 24%

1η Κατηγ. Έργου

2η Κατηγ. Έργου

3η Κατηγ. Έργου

Χρήση 01/01/2023 - 31/12/2023

Χρήση Σεναρίου 01/01/2023 - 31/12/2023

Περίοδος Σεναρίου	Αξία	%
ΙΑΝΟΥΑΡΙΟΣ 2023	10.000,00	8,3
ΦΕΒΡΟΥΑΡΙΟΣ 2023	10.000,00	8,3
ΜΑΡΤΙΟΣ 2023	10.000,00	8,3
ΑΠΡΙΛΙΟΣ 2023	10.000,00	8,3
ΜΑΙΟΣ 2023	10.000,00	8,3
ΙΟΥΝΙΟΣ 2023	10.000,00	8,3
ΙΟΥΛΙΟΣ 2023	10.000,00	8,3
ΑΥΓΟΥΣΤΟΣ 2023	10.000,00	8,3
ΣΕΠΤΕΜΒΡΙΟΣ 2023	10.000,00	8,3
ΟΚΤΩΒΡΙΟΣ 2023	10.000,00	8,3
ΝΟΕΜΒΡΙΟΣ 2023	10.000,00	8,3
ΔΕΚΕΜΒΡΙΟΣ 2023	10.000,00	8,3

Σύνολο Αξίας 120.000,00 100,0

μπορείτε για κάθε σενάριο προϋπολογισμού, για οποιονδήποτε λογαριασμό λογιστικής (ανεξαρτήτως βαθμού) για την τρέχουσα χρήση, να καταχωρήσετε τα προϋπολογισθέντα ποσά ανά περίοδο (όπως αυτές προβλέπονται από το σενάριο). Αν θέλετε να γίνει ισομερής κατανομή ανά περίοδο, βάζετε το συνολικό προϋπολογισθέν ποσό στο πεδίο «**Σύνολο Αξίας**» και η κατανομή γίνεται αυτόματα.

Στην επιλογή «**Προϋπολογισμοί\ Εκτυπώσεις\ Οικονομικές\ Συγκριτικά Αποτελέσματα Λογαριασμών**» μπορείτε να δείτε τα ποσά του προϋπολογισμού και των πραγματικών κινήσεων και υπολογισμένα τα ποσοστά απόκλισης.

Συγκριτικά Αποτελέσματα Λογαρισμών									
ΚΡΕΑΤΑ ΚΥΡΙΑΚΟΥ Τετ., 06/12/2023 17:01:24									
Συγκριτικά Αποτελέσματα Λογαρισμών									
Απο Λογ/σμούς Λογ/κής		Εως Λογ/σμούς Λογ/κής		ΠΩΛΗΣΕΙΣ ΕΜΠΟΡΕΥΜΑΤΩΝ ΕΣΩΤ. ΧΩΝΔΡΙΚΑ 24%					
A/A	Περίοδος	Αξία Προϋπ.	Αξία Κινήσεων	Ποσό Απόκ.	% Απόκλ.	Προσ. Ποσό Προϋπ.	Προσ. Αξία	Προσ. Απόκλιση	% Απόκλ.
Σενάριο	Κανονικό Σενάριο	Περίοδ. Σεναρίου	Μηνιαία						
Κωδ. Λογ/σμού Λογ/κής	70.00.00.0024	Περ. Λογ/σμού Λογ/κής							
1	ΙΑΝΟΥΑΡΙΟΣ 2023	10.000,00	-10.000,00	-100,0		10.000,00		-10.000,00	-100,0
2	ΦΕΒΡΟΥΑΡΙΟΣ 2023	-169,00	169,00	338,00	-200,0	9.831,00	169,00	-9.662,00	-98,3
3	ΜΑΡΤΙΟΣ 2023	-60,00	120,00	-200,00		9.771,00	229,00	-9.542,00	-97,7
4	ΑΠΡΙΛΙΟΣ 2023	-122,90	122,90	245,80	-200,0	9.648,10	351,90	-9.296,20	-96,4
5	ΜΑΙΟΣ 2023	-147,00	147,00	294,00	-200,0	9.501,10	498,90	-9.002,20	-94,7
6	ΙΟΥΝΙΟΣ 2023	-82,00	82,00	164,00	-200,0	9.419,10	580,90	-8.838,20	-93,8
7	ΙΟΥΛΙΟΣ 2023	10.000,00	-10.000,00	-100,0		19.419,10	580,90	-18.838,20	-97,0
8	ΑΥΓΟΥΣΤΟΣ 2023	10.000,00	-10.000,00	-100,0		29.419,10	580,90	-28.838,20	-98,0
9	ΣΕΠΤΕΜΒΡΙΟΣ 2023	10.000,00	-10.000,00	-100,0		39.419,10	580,90	-38.838,20	-98,5
10	ΟΚΤΩΒΡΙΟΣ 2023	10.000,00	-10.000,00	-100,0		49.419,10	580,90	-48.838,20	-98,8
11	ΝΟΕΜΒΡΙΟΣ 2023	10.000,00	-10.000,00	-100,0		59.419,10	580,90	-58.838,20	-99,0
12	ΔΕΚΕΜΒΡΙΟΣ 2023	10.000,00	-10.000,00	-100,0		69.419,10	580,90	-68.838,20	-99,2
Σύνολα		69.419,10	580,90	-68.838,20					
Γενικά Σύνολα		69.419,10	580,90	-68.838,20					

Στην επιλογή «**Προϋπολογισμοί\ Εκτυπώσεις\ Οικονομικές\ Ισοζύγιο Λογ/σμών Προϋπ/σμού ανά Σενάριο**» μπορείτε να δείτε τους λογαριασμούς Γενικής Λογιστικής και την κίνησή τους ανά σενάριο προϋπολογισμού για χρονικό διάστημα που καθορίζεται από το χρήστη.

Ισοζύγιο Λογαρισμών Προϋπολογισμού ανα Σενάριο						
Εκτύπωση 'Ισοζύγιο Λογαριασμών Προϋπολογισμού ανα Σενάριο'						
Σελίδα 1						
Ημ/νία Έως 31-12-23						
A/A	Κωδ.Λογ/σμού	Περιγραφή Λογ/σμού	Συνολική Αξία Προϋπολ.	Εκτελεσθείσα Αξία	Υπόλοιπο	% Απόκλισης
Σενάριο	001	Κανονικό Σενάριο				
1	70.00.00.0024	ΠΩΛΗΣΕΙΣ ΕΜΠΟΡΕΥΜΑΤΩΝ ΕΣΩΤ.	69.419,10	580,90	-68.838,20	-99,2
		ΣΥΝΟΛΑ	69.419,10	580,90	-68.838,20	-99,2
Σενάριο	002	2ο Σενάριο				
2	70.00.00.0024	ΠΩΛΗΣΕΙΣ ΕΜΠΟΡΕΥΜΑΤΩΝ ΕΣΩΤ.	120.000,00	580,90	-119.419,10	-99,5
		ΣΥΝΟΛΑ	120.000,00	580,90	-119.419,10	-99,5

Στην επιλογή «Προϋπολογισμοί\ Εκτυπώσεις\ Οικονομικές\ Συγκεντ/κά Αποτελέσματα Έργων ανά Λογ/σμό» μπορείτε να δείτε συγκεντρωτικά και μέχρι την περίοδο που δηλώνετε στα κριτήρια τους προϋπολογισμούς των έργων ομαδοποιημένους ανά λογ/σμό.

Συγκεντρωτικά Αποτελέσματα Έργων ανά Λογ/σμό							
A/A	Έργο 1	Έργο 2	Έργο 3	Προσθ.Ποσό Προϋπ.	Πρ. Αξία Περιόδ.	Προσθ. Απόκλ.	% Πρ. Απόκλ.
1	70.00.00.0024	ΠΩΛΗΣΕΙΣ ΕΜΠΟΡΕΥΜΑΤΩΝ ΕΞΩΤ. ΧΟΝΔΡΙΚΑ 24%		127.942,00	580,90	-127.361,10	-99,5
				127.942,00	580,90	-127.361,10	-99,5
				127.942,00	580,90	-127.361,10	-99,5

Στην επιλογή «Προϋπολογισμοί\ Εκτυπώσεις\ Οικονομικές\ Συγκεντ/κά Αποτελέσματα Λογ/μών ανά Έργο» μπορείτε να δείτε συγκεντρωτικά και μέχρι την περίοδο που δηλώνετε στα κριτήρια τους προϋπολογισμούς των λογαριασμών ομαδοποιημένους ανά έργο.

Συγκεντρωτικά Αποτελέσματα Λογαριασμών ανά Έργο							
A/A	Κωδ. Λογ/σμού	Περ. Λογ/σμού Λογ/κής	Προσθ. Ποσό Προϋπ.	Πρ. Αξία Περιόδ.	Ποσό Απόκλ.	% Απόκλισης	Σενάριο B
1	70.00.00.0024	ΠΩΛΗΣΕΙΣ ΕΜΠΟΡΕΥΜΑΤΩΝ ΕΞΩΤ. ΧΟΝΔΡΙΚΑ 24%	120.000,00	580,90	-119.419,10	-99,5	
		ΣΥΝΟΛΑ ΑΝΑ ΕΡΓΟ	120.000,00	580,90	-119.419,10	-99,5	
		ΣΥΝΟΛΑ ΣΕΝΑΡΙΟΥ	120.000,00	580,90	-119.419,10	-99,5	

Στις βοηθητικές εργασίες έχετε τη δυνατότητα για προϋπολογισμούς Λογαριασμών, να μεταφέρετε από προϋπολογισμό σε προϋπολογισμό, από κινήσεις σε προϋπολογισμό, ποσά ή να κάνετε ανακατανομή των ποσών ενός προϋπολογισμού.

Από την επιλογή «**Διάφορα Υποσυστήματα\ Προϋπολογισμοί\ Βοηθητικές Εργασίες\ Μεταφορά Προϋπολογισμών Λογ/σμών\ Από Προϋπολογισμό σε Προϋπολογισμό**» μπορείτε να μεταφέρετε ποσά ως έχουν ή διαφοροποιημένα ποσοστιαία ή ποσοτικά ως προς τις αξίες, από σενάριο σε σενάριο για συγκεκριμένη περίοδο και για συγκεκριμένο λογ/σμό λογιστικής.

- **Χρήση Από:** επιλέγετε τη χρήση από την οποία θα γίνει η μεταφορά των ποσών.
- **Αρχικό Σενάριο:** επιλέγετε το σενάριο από το οποίο θα αντληθούν τα ποσά.
- **Σενάριο Προορισμού:** επιλέγετε το σενάριο στο οποίο θα μεταφερθούν τα ποσά.
- **Περίοδος Σεναρίου:**καθορίζετε την περίοδο για την οποία θα γίνει η μεταφορά των ποσών
- **Λογ/σμός Λογιστικής:**επιλέγετε για ποιον λογαριασμό θέλετε να γίνει η μεταφορά.
- **Έντυπα ΦΠΑ:** μπορεί να αποτελέσει επιπλέον κριτήρια όσον αφορά την επιλογή του λογαριασμού.
- **Ενεργός:** μπορεί να αποτελέσει επιπλέον κριτήρια όσον αφορά την επιλογή του λογαριασμού.

- **Κατάσταση:** μπορεί να αποτελέσει επιπλέον κριτήρια όσον αφορά την επιλογή του λογαριασμού.
- **Αύξηση/Μείωση:** μπορείτε να ορίσετε αν θέλετε κατά τη μεταφορά των ποσών από προϋπολογισμό σε προϋπολογισμό, να γίνει αύξηση ή μείωση. Σε περίπτωση που έχετε συμπληρώσει το προηγούμενο πεδίο, πρέπει να συμπληρώσετε και το πεδίο «**Ποσοστό επί της Αξίας**» με το ποσοστό βάσει του οποίου θέλετε να γίνει η διαφοροποίηση. Τέλος επιλέγετε **Έναρξη** και ολοκληρώνεται η διαδικασία.

Από την επιλογή «**Διάφορα Υποσυστήματα\ Προϋπολογισμοί\ Βοηθητικές Εργασίες\ Μεταφορά Προϋπολογισμών Λογ/σμών Από Κινήσεις σε Προϋπολογισμό**»

Από Κινήσεις σε Προϋπολογισμό X

Από Κινήσεις σε Προϋπολογισμό\ Μεταφορά Προϋπολογισμ... X

Χρήση Από 01/01/2023 - 31/12/2023

Σενάριο 2ο Σενάριο

Περίοδος Σεναρίου ΙΑΝΟΥΑΡΙΟΣ 2023 ΔΕΚΕΜΒΡΙΟΣ 2023

Κωδ. Λογ/σμού Λογ/κής

Έργο 1

Έργο 2

Έργο 3

Έντυπα Φ.Π.Α.

Ενεργός

Κατάσταση

Αύξηση/Μείωση Αύξηση

Ποσοστό επί της Αξίας 15.0

Έναρξη

μπορείτε να μεταφέρετε τα ποσά κινήσεων μιας χρήσης σε ένα σενάριο προϋπολογισμού, είτε χωρίς καμία μεταβολή, είτε αυξημένα ή μειωμένα κατά ένα ποσοστό. Η διαδικασία είναι η παρόμοια με αυτή που προηγουμένως αναφέρθηκε.

Από την επιλογή «**Προϋπολογισμοί\ Βοηθητικές Εργασίες\ Μεταφορά Προϋπολογισμών Λογ/σμών\ Ανακατανομή Προϋπολογισμού**»

Ανακατανομή Προϋπολογισμού X

Ανακατανομή Προϋπολογισμού| Μεταφορά Προϋπολογισμ... X

Χρήση 01/01/2023 - 31/12/2023

Σενάριο Κανονικό Σενάριο

Περίοδος Σεναρίου ΙΑΝΟΥΑΡΙΟΣ 2023 ΔΕΚΕΜΒΡΙΟΣ 2023

Αύξηση/Μείωση Αύξηση

Κωδ. Λογ/σμού Λογ/κής

Έργο 1

Έργο 2

Έργο 3

Έντυπα Φ.Π.Α.

Ενεργός

Κατάσταση

Ποσοστό επί της Αξίας 15.0

Έναρξη

μπορείτε να κάνετε ποσοστιαία ή ποσοτική ανακατανομή ενός σεναρίου προϋπολογισμού.

- **Χρήση:** επιλέγετε τη χρήση για την οποία θέλετε να κάνετε ανακατανομή του σεναρίου του προϋπολογισμού.
- **Σενάριο:** επιλέγετε το προς ανακατανομή σενάριο του προϋπολογισμού.
- **Περίοδος Σεναρίου:** ορίζετε την περίοδο του σεναρίου για την οποία θέλετε να γίνει ανακατανομή.
- **Αύξηση / Μείωση:** επιλέγετε αν η διαφοροποίηση θέλετε να είναι αύξηση ή μείωση
- **Ποσοστό επί της Αξίας:**πληκτρολογείτε το ποσοστό της αύξησης ή της μείωσης.

Όμοια μπορείτε να κάνετε μεταφορά για προϋπολογισμούς πελατών, προμηθευτών.

2. Προϋπολογισμοί Πελατών/Προμηθευτών

Από την επιλογή «**Προϋπολογισμοί\ Πίνακες\ Σενάρια Προϋπολογισμών**» δημιουργείτε τα επιθυμητά σενάρια προϋπολογισμών, πληκτρολογώντας τον κωδικό τους, την περιγραφή και επιλέγοντας τη μονάδα του χρόνου με την οποία παρακολουθείτε το σενάριο.

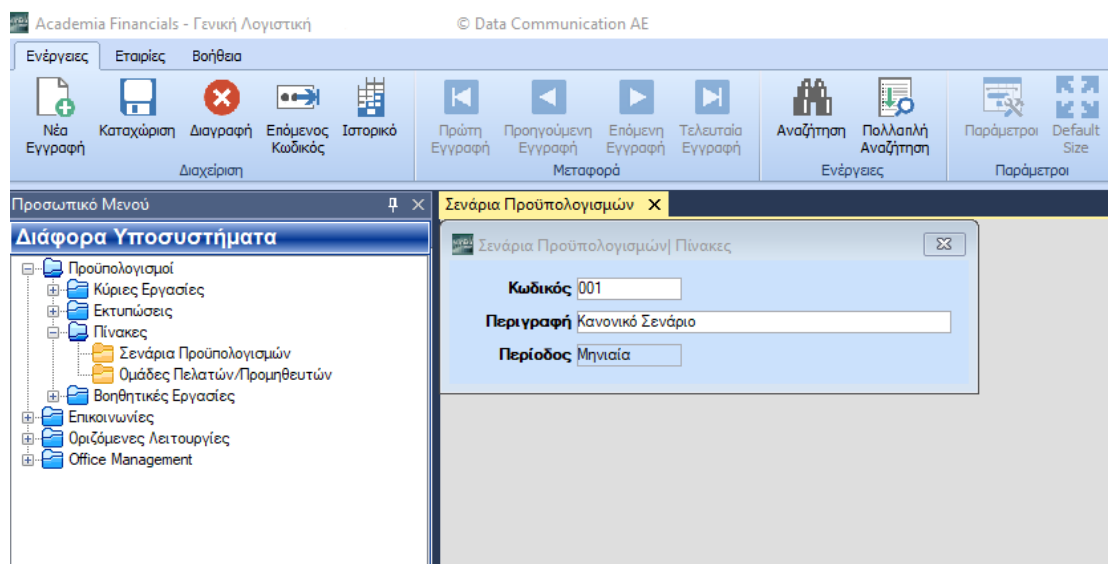

Από την επιλογή «**Προϋπολογισμοί\ Πίνακες\ Ομάδες Πελατών\ Προμηθευτών**» μπορεί να γίνει παρακολούθηση των προϋπολογισμών είτε ανά πελάτη ή ανά προμηθευτή, είτε ομαδοποιώντας πελάτες, προμηθευτές. Από τις συγκεκριμένες επιλογές δημιουργείτε ομάδες πελατών, προμηθευτών.

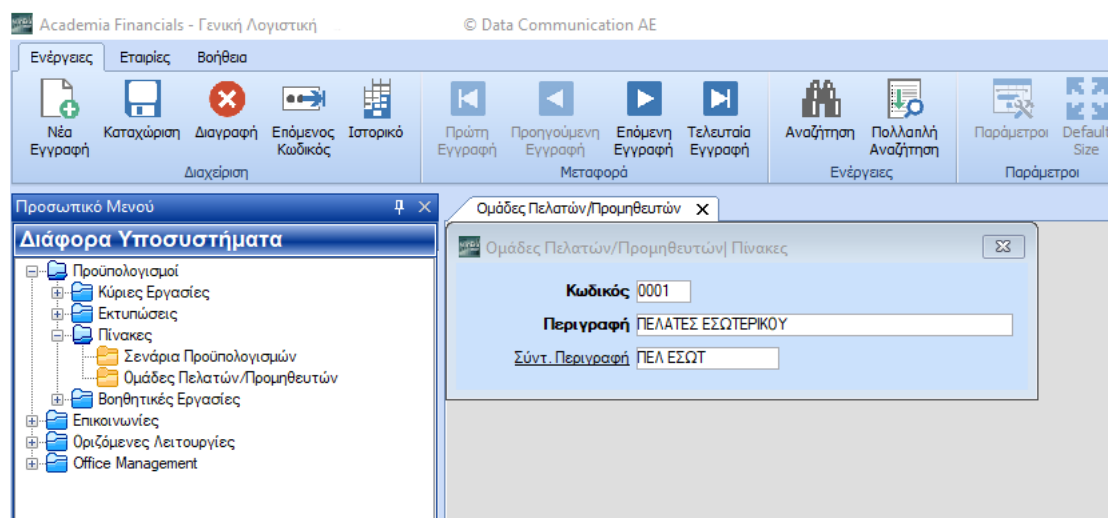

Στις επιλογές «Πελάτες-Προμηθευτές \ Κύριες Εργασίες\ Διαχείριση Πελατών και Διαχείριση Προμηθευτών», στο tab «Οικονομικά» συμπληρώνετε το πεδίο «Κατηγ. Προϋπολογισμού».

Στην επιλογή «Διάφορα Υποσυστήματα \ Προϋπολογισμοί\ Κύριες Εργασίες\ Προϋπολογισμοί Ομάδων Πελατών»,

Περίοδος Σεναρίου	Ποσότητα	Μέση Τιμή	Αξία	%
ΙΑΝΟΥΑΡΙΟΣ 2023	10,00	45.000,0000	450.000,00	8,3
ΦΕΒΡΟΥΑΡΙΟΣ 2023	10,00	45.000,0000	450.000,00	8,3
ΜΑΡΤΙΟΣ 2023	10,00	45.000,0000	450.000,00	8,3
ΑΠΡΙΛΙΟΣ 2023	10,00	45.000,0000	450.000,00	8,3
ΜΑΙΟΣ 2023	10,00	45.000,0000	450.000,00	8,3
ΙΟΥΝΙΟΣ 2023	10,00	45.000,0000	450.000,00	8,3
ΙΟΥΛΙΟΣ 2023	10,00	45.000,0000	450.000,00	8,3
ΑΥΓΟΥΣΤΟΣ 2023	10,00	45.000,0000	450.000,00	8,3
ΣΕΠΤΕΜΒΡΙΟΣ 2023	10,00	45.000,0000	450.000,00	8,3
Σύνολο Αξίας			5.400.000,00	100,0

μπορείτε για κάθε σενάριο προϋπολογισμού, για οποιαδήποτε ομάδα πελατών για την τρέχουσα χρήση, να καταχωρήσετε ανά περίοδο (όπως αυτές προβλέπονται από το

σενάριο), προϋπολογισθείσες ποσότητες, μέσες τιμές και αξίες. Αν θέλετε να γίνει ισομερής κατανομή ανά περίοδο των αξιών, βάζετε το συνολικό προϋπολογισθέν ποσό αξιών στο πεδίο «**Σύνολο Αξίας**» και η κατανομή γίνεται αυτόματα.

Όμοια εργάζεστε και στους προμηθευτές.

Από τις εκτυπώσεις μπορείτε να πάρετε μία σειρά καταστάσεων, με πληροφοριακά στοιχεία με τα επιτευχθέντα και τα προϋπολογισθέντα ποσά ανά σενάριο και περίοδο.

Στην επιλογή «**Προϋπολογισμοί\ Εκτυπώσεις\ Οικονομικές\ Συγκριτικά Αποτελέσματα Πελατών**» μπορείτε να δείτε τα ποσά του προϋπολογισμού και των πραγματικών κινήσεων και υπολογισμένα τα ποσοστά απόκλισης.

A/A	Περίοδος	Αξία Προϋπ.	Αξία Κιν. Περισθ.	Απόκλιση	% Απόκλιση	Προϋθ. Ποσδ Προϋπ.	Προϋθ. Αξία Περισθ.	Προϋθ. Ποσδ Απόκλ.	% Προϋθ. Απόκλ.
Κανονικό Σενάριο	Κωδ. Σεναρίου	Μηνιαίο	Ομάδα Πελάτη						
			ΠΕΛΑΤΕΣ ΕΣΩΤΕΡΗ						
1	ΙΑΝΟΥΑΡΙΟΣ 2023	450.000,00		-450.000,00	-100,0	450.000,00	-450.000,00	-100,0	
2	ΦΕΒΡΟΥΑΡΙΟΣ 2023	450.000,00		-450.000,00	-100,0	900.000,00	-900.000,00	-100,0	
3	ΜΑΡΤΙΟΣ 2023	450.000,00		-450.000,00	-100,0	1.350.000,00	-1.350.000,00	-100,0	
4	ΑΠΡΙΛΙΟΣ 2023	450.000,00		-450.000,00	-100,0	1.800.000,00	-1.800.000,00	-100,0	
5	ΜΑΙΟΣ 2023	450.000,00		-450.000,00	-100,0	2.250.000,00	-2.250.000,00	-100,0	
6	ΙΟΥΝΙΟΣ 2023	450.000,00		-450.000,00	-100,0	2.700.000,00	-2.700.000,00	-100,0	
7	ΙΟΥΛΙΟΣ 2023	450.000,00		-450.000,00	-100,0	3.150.000,00	-3.150.000,00	-100,0	
8	ΑΥΓΟΥΣΤΟΣ 2023	450.000,00		-450.000,00	-100,0	3.600.000,00	-3.600.000,00	-100,0	
9	ΣΕΠΤΕΜΒΡΙΟΣ 2023	450.000,00		-450.000,00	-100,0	4.050.000,00	-4.050.000,00	-100,0	
10	ΟΚΤΩΒΡΙΟΣ 2023	450.000,00		-450.000,00	-100,0	4.500.000,00	-4.500.000,00	-100,0	
11	ΝΟΕΜΒΡΙΟΣ 2023	450.000,00		-450.000,00	-100,0	4.950.000,00	-4.950.000,00	-100,0	
12	ΔΕΚΕΜΒΡΙΟΣ 2023	450.000,00		-450.000,00	-100,0	5.400.000,00	-5.400.000,00	-100,0	
	Σύνολα	5.400.000,00		-5.400.000,00					
	Γενικά Σύνολα	5.400.000,00		-5.400.000,00					

Στην επιλογή «**Προϋπολογισμοί\ Εκτυπώσεις\ Οικονομικές\ Συγκεντρωτικά Αποτελέσματα Πελατών**» μπορείτε να δείτε συγκεντρωτικά και μέχρι την περίοδο που δηλώνετε στην ημερομηνία τη σύγκριση του προϋπολογισμού με τα πραγματικά οικονομικά στοιχεία των ομάδων πελατών, καθώς και το ποσοστό απόκλισης.

Αντίστοιχες εκτυπώσεις μπορείτε να πάρετε και για τα οικονομικά στοιχεία των ομάδων προμηθευτών.

Στις βοηθητικές εργασίες έχετε τη δυνατότητα για προϋπολογισμούς Πελατών, Προμηθευτών να μεταφέρετε από προϋπολογισμό σε προϋπολογισμό, από κινήσεις σε προϋπολογισμό, ποσά ή να κάνετε ανακατανομή των ποσών ενός προϋπολογισμού.